朝鮮日報 朝刊 (紙夕刊合八面)

社說

舊歐洲의再現

●●●●下의兩陣對立

一

些少한事變으로 戰雲에싸힌 歐洲의現狀을 가장 明白히말해주는것이 하나잇다 어느伊太利軍需品製造工場에서 機關銃二百臺와小銃十五萬挺을 墺地利軍需品製造所로 密送하려든 國際偵探隊의 눈에띄우게되엿다 그러고 이것이 다시 오스트리아政府 힘을더化하고잇는 墺地利와「유-고슬라비아」兩國의파씨스트團體에分配할것이라는事實外지 暴露되엿다 그런데 匈墺兩國은 베어사이條約에依하야 軍需品의輸出入을禁止당하엿슴으로 英佛兩國政府는 前記兩國政府에要求하기를 (一)該軍需品全部를發送者에게返還하거나 (二)만일發送者가領受치안는境遇에는그全部를破壞한후 (三)英佛兩國代表에게 返還或破壞의證據를提示하되 (四)十五個日以內에하라고하엿다 이要求가匈墺兩國에서는勿論이요 伯林과羅馬에서까지 敵愾心을衝動시키어서 結局은英佛兩國도 十五個日이란期限을條件으로 삼지안코 墺地利政府는 徐徐히그物品을返還하기로하야 事變의擴大를 未然에防止하엿다고傳하는바가잇다

二

同時에 주네브에서는 一九二一年에 佛國의指導下에 체코슬로바키아 루메니아 유고슬라비아等三國間에 所謂「小協商」이란 政治軍事的同盟이그때는 秘密裡에 締結되엿든것이近日에는 公然한條約의形式으로 調印되엿다『떤치스터 가되안』紙에依하면 이條約이 表面으로는 匈牙利가 念慮한것이나 其實은 波蘭과체코슬로바키아兩國으로하야금獨逸에對抗시키고 유고슬라비아로하야금 伊太利를牽制하며루메니아로하야금 싸뻿트聯邦攻擊(戰爭)準備시키고자함이 그眞正한目的이라한다 이와가치한便에는 베어사이條約에依한現狀을 어듸까지든지維持貫徹코자하는 佛國을中心으로한小協商諸國과 다른편에는 同條約의改訂을 目的하는 伊獨匈墺의 파씨스트 聯盟諸國이互相敵對하야 一九一四年 大戰前의 英露佛의 協商과 獨墺伊의三國同盟이 對立하엿든形勢를이루고잇서서어느날 그는些少한事變이「싸라예보」의役割을하게될른지 모르게된것이 歐洲의現狀이다 大戰以後에 로카르노條約種類의 平和保障努力이 許多하엿고 國際聯盟이란 常設機關이업지안코 不戰條約은 幾次나거듭하엿스며 不侵略條約의 締結과 軍縮會議가 無數히 거듭하엿것만 싸어조아歐洲는 아못敎訓도바든것업시 戰前과다름업는舊形態로再現하고잇다

三

프리드리히大帝以後로 獨逸軍國主義의本源地인 포스담市에서는 모든左翼的 傾向의分子들을淸掃해버린 純粹한 융커(封建地主)的[illegible]가 [illegible]조아지로構成된 議會가 [illegible]「[illegible]」[illegible]時에 十五歲도되지못한 獨逸共和國의葬式中에 [illegible]

로도라간 獨逸의救濟式이 언제든지 마음대로 大統領과 이다 여긔 獨逸파씨스트의 行되엿이다 그러나 이事變의 파펜이 解任할수잇는것 동재 地主軍閥的特色이 뵈이는것이 國際的意義는 伊獨의政治的接 로 大統領會時에는 언제든 다 이러한 屈辱에 힘을러가 近과 軍事的同盟에잇나 힘을 지 파펜이參席할것 생재로무 屈服한것은 무슨와닭인가 個 력가 客버의椅子에오르는條件 는法令이든지 파펜의 署名이 力欲과 自力微弱가든 個人的 으로 히역부터大統領의 提出 必要한것等이다 그러면 理由도엄지안켓지만 무엇보다 한것을보면 첫재로 힘을러는 은 누구인가 그는 융커軍人 도못술러니의動告가 그決定的

고 [illegible] 獨合併反對도 中止하기로決定 [illegible] 政府는 [illegible] 將軍의指揮下에 伊太利의大航空軍의援助外자 密約한것이事實이라하야 [illegible]巴里에서는 獨伊接近防禦策에 [illegible] 波及하고잇다한다 이와가티 單純히兩國利害의衝突뿐만아니라各國政體變革의性質外자 帶하를 避할수업는形勢로 急轉直下하고잇는것이事實이다

米國財界又復波瀾

인플레슌案의通過로 證券商品大暴騰

弗에對한不安으로現物을買進

株式·綿花·小麥·砂糖·生絲

【聯合紐育二十九日發】『인플레슌』案及農業救濟案이上院通過와同時에 果然米國의換物運動이爆發되야不安한弗을떠나서證券及商品으로밧구려는氣運이猛烈한氣勢를보이어그一例로二十九日의紐育株式市場은大暴騰을演出해『스틸』株를爲始하야諸株가一擧에三乃至五弗假量暴騰하고小麥市場도또熱狂的買物에煽動되야各限五仙以上의暴騰을演出하엿고또棉花市場도買物의洪水를맛나現物四十『포인트』定期三十九乃至四十二『포인트』可暴騰하고其他商品市場도一齊히强調를보이어定期生絲는七乃至十『포인트』高價定 砂糖은九乃至十二『포인트』를奔騰하엿다또『코코아』皮革『고무』加琲等도各其宏壯히暴騰하얏다

米日爲替 續騰

【聯合紐育二十九日發】二十九日米日爲替는三十八仙續騰하야 하다시二十四弗이되고말엇다

米國務長官 通商圓滑을高潮

【華盛頓二十九日發電通】米國務長官은二十九日國際法學協會에서就任後最初로國際問題에關한演說을하고 通商圓滑化의急務를强調하여「余는國際商業으로外交文明의산血液이라解하고共完全한流通을目標로努力하려한다」라고述하엿다

大藏省證券 應募盛況 豫定額의倍額

【華盛頓二十九日發電通】우

인플레슌案內容

네가지方法採用權을賦與

【聯合華盛頓廿八日發】二十八日上院을通過한인플레슌法案內容은如左함

一、聯邦準備銀行으로하야금三十億弗의政府公債를購入시키기爲하야準備銀行當局과協定締結할權限을財務省에附與할것

一、準備銀行當局과協定에到達하지안을時에는大統領은다음四項中의어느것을採用할수잇슴

(가) 三十億弗의財務省證券을發行시켜이로서聯邦政府의債務償還에充當할것

(나) 世界의通貨와爲替를安定하기爲하야 大統領布告로國際協定에依하야五割을超越하지안는範圍에서弗貨의金純分을引下할수잇슴

(다) 自後六個月間에二億弗을限度로銀에對한償債支拂을認定할것但銀一온스는五十仙을超越하지아니할것

(라) 大統領이決定하는比率에依하야銀을本位貨로復位시키며또右比率에依하야金과銀의自由鑄造를認定할것

天長節當日 勅語를下賜

【東京廿九日發電通】廿九日天長節에下賜하옵신勅語는別項과갓고外交團首席獨逸特命全權大使포레치氏의奉答文別項과갓다

勅語

朕이生辰에當하야祝宴을開하고各國代表者並諸大臣等과共히歡을偕樂함은朕의滿足하는바이다茲에友邦의元首의健康을祝하고併하야交際의益益親密하여지기를望하노라

奉答文

內閣總理大臣 齋藤實

茲에天長의佳節에當하야群臣이御宴에陪하옵고또優渥하옵신勅語를下賜하옵심은臣等感激에不堪하와臣實羣臣에代하야謹히聖恩의敦厚하옵심을謝하고共히萬壽無疆을奉祝하옵나이다

奉答文

外交團代表 獨逸大使

陛下께옵서下賜하옵신優渥하신勅語에對하야外交團을代表하야深至의謝意를表하옵는것은本使의光榮으로아는바이옵나이다 本使等은各國元首께옵서此日에代表하는各國의 [illegible] 陛下의勅語에對하야深히滿足하옵실것을確信하옵나이다本使等은天長의佳節에際하야恭敬하야祝詞를 陛下께言上하는동시에衷心으로부터 陛下 皇后陛下 皇太后陛下及皇族各殿下의御健康을奉祈하옵나이다 尙又本使는帝國의安寧及其國民의福祉並日本國과其友邦國의友誼親善을爲하야 陛下의治世는隆昌하야悠久하옵기를祈禱하옵나이다

印度議會에서又復 日本綿布를排斥

圓價低落에依한進出防止案

스코트氏下院에提出

【뉴델리二十九日發電通】印度立法議會(下院)議員라케·스코트氏는二十九日에印度織物業保護의目的으로 圓價의低落에依한日本綿布의進出을防止코저左와如한議案을提出하엿다

一、輸入稅賦課計算에서는對日爲替時勢는百三十七루피(百圓)를標準으로할것

一、實際의爲替市場에서는對日爲替八十루피(二十九日은八十三루피)를基礎로하고爲替時勢가八十루피에서變動할때는이에對應하여前述의百三十七루피의計算基礎를變更할것

東洋第一을자랑하는 中部中國大築港

海州大埠頭計劃이具體化

英國의根據益鞏固

【香港二十九日發電通】情報에依하면東洋一을자랑하는海州의築港及大埠頭建設計劃이具體化하여隴海線臨江延長線은去二十日開通第一期工事인一萬屯級大隻을目標로하는埠頭는五月十五日起工一年으로完成할豫定인대英國의中部中國의勢力은더욱益益鞏固히되게되엿다

赤字整理目的으로 奢侈稅創設考究

葉書、切手、煙草代도引上?

內務省의稅制改正調査

【東京三十日發電通】赤字財政改善方策으로現內閣이企圖하고잇는稅制改革에依한增收計劃은임이大藏省內에設置된稅制改正準備委員會에서研究를進行시키고잇으나그럿치안어도世界的不況影響으로널어租稅其他官業收入이激減한데다가다시對內的으로는時局匡救의必要가잇고對外的으로는滿洲事變을機로한國防充實의責任이잇서姑息的稅制改革으로補綴할수업는것은明白하다고觀測된다

【聯合東京三十日發】內務省에서는稅制體系를改正하야地方債務輕減에全力을傾注할方針인바目下調査進行中인稅制改正準備委員會에서도中央財政의赤字整理、財界變動期의租稅負擔의是正、稅制體系의整備、地方財政의再建을하기爲한國稅委讓等이큰目的이며그具體的方針의研究를急히하고잇는데同委員會는于先歲入增加、赤字整理를目的으로하는新稅의研究를進行시켜이미化粧品其他奢侈品에對한奢侈稅創設의研究를끗마처하야가장實現할可能性이잇다其他新稅로는資本利子稅其他內務案에依한增徵이研究될것이며또地方財政再建策으로서는地租、營業收益稅地方負擔乃至交付金制度를採用할것은거이決定的인바此等增收案은藏相의增稅反對도잇서그實施期는問題中에잇다、또葉書郵票、煙草의價格引上도具體化될것으로觀測되며、藏相도考慮하고잇서萬若九年度豫算編成에따라增收計劃을樹立하자면이들의引上을主로奢侈稅도加할것이나이만한程度이면各政黨도認定하리라고觀測된다

우딘氏辭職說 否定

【華盛頓廿九日發電通】「우딘」財務長官은病으로蟄居하여

獨逸로부터 飛機百臺買來

南京政府의計劃

【奉天三十日發電通】南京政府는獨逸로부터飛行機百臺를購入하려고全國으로부터義捐金募集을計劃中이든바 四月二十七日부터 北寧鐵道從業員에對하여一圓식徵收하고잇다

經濟會議와日中問題

中國側의二代表는 制裁規定發動策動

米佛巨頭도이問題言及

【聯合주네브二十九日發】世界經濟會議豫備商議에招請을밧은南京政府는財政部長宋子文外特히日中紛爭事件에關한中國代表로서活躍한顧維鈞第泰氏兩氏를派遣하기로決定하엿는데同氏는聯盟側에서는如斯한有力代表를華盛頓에派遣한眞意는 世界經濟會議의豫備商議에만잇지안코日中紛爭事件을提出하야 第十六條에規定된制裁規定의發動을[illegible]에米利加의諒解支持를求하려함이안인가고보인다規約第十六條[illegible]總會에서作製公表된報告가三個月을經過하고聯盟規約第十二條에規定된報告書의當事國이戰爭에訴치안을義務를진三個月의期間은五月二十四日로써滿了하여二十四日以後에는聯盟規約에規定한것갓치中國은合法的으로[illegible]南京政府로서는熱河方面에서의軍事行動이[illegible]前首相과의最後의會見에서日中問題에關하여서도[illegible]日米間의外交上에밋치는影響[illegible]多大한關心을가지고잇는데[illegible]가고觀測된다

【華盛頓二十八日發電通】루-스벨트大統領과佛代表에리오氏의會見에서도日中問題에關하여서도[illegible]意見이交換되엿다하며[illegible]하여日米關係의外交上에밋치는影響에對하여서도多大한關心을가지고잇는것을表示하엿는데格別히決定한政策은가지고잇지안는模樣이라고한다

에리오佛代表 歸國

【紐育二十九日發電通】華府着以來五回에亘하야루-스벨트大統領과의會議及專門家들의商議로經濟豫備討議의任을다한에리오佛代表는二十九日午後六時紐育解纜의이르드·프란스號로歸國의途에올랏다

米國大統領 工業施設 敎書發布豫定

【聯合華盛頓廿九日發】米國下院議長레니氏는二十九日記者團에對하야左와如히말하엿다「루-즈벨트大統領은아마來週中議會에對하야鐵道建設及海軍建造計劃을包含하는工業建設事業에關한敎書를發布할模樣이다」

荒木枝隊 三百匪賊遭遇

【奉天三十日發電通】獨立守備隊의荒木枝隊는錦縣西方一支里李家堡子에서二十八日午後[illegible]時半劉桂文匪三百과衝突攻擊하여擊退 匪賊은死體十五를遺棄하고敗走하엿다

世界週史

大同고무罷業

本報의特色인世界週史欄에서는事變範圍의大小보다도그性質이世界史進行과本質的으로關聯된것이면採擇하기로하는것이다 事變이비록平凡이라는『世界的』이란範疇에빗최여比較的小都市의한階級에關係된것이라할지라도 全世界에서친史進行現階段의 이것이世界特徵인것만큼 本欄에記錄안해둘수업는것이다 該工場에서는고무신을多量으로滿洲에輸入하야 資本家側에도라가는利潤이多大함에不拘하고매켤레工賃으로 四錢밧게支拂치안음으로今番에五厘의增加를 勞働者側에서要求하엿스나 資本家側에서는것을拒絶하야 드듸여 百六十餘名이 總罷業을 斷行한것이다 그러나 資本家側에서도그要求가 그다지無理하지안타하야 [illegible]

工作會事件

第一次共産黨과『엠엘黨』事件以來 처음으로重大한 吳省世 趙德津 姜文秀 魏鍾鳴等의中心으로組織되엿든 朝鮮共産黨再建準備會事件은 發覺된지임이三年이엇스나 豫審이本月二十七日에야 終結되여百八名中 五名은死亡하고 七十八名은 公判에回附하엿다 이 豫審後 圓滿한解決을보게될形便이라한다

中國情勢

古北口二十八日至急電에依하면 八稜夜間이나 肉彈戰을격근후 川原部隊는 南天門을完全히占領하고 中軍은 新開嶺으로退却하엿다한다 그러고最近外지 日本과直接交涉하기로轉換하엿다는 南京政府는 汪精衛派의極力反對로 抗日態勢를繼續하기로되엿다는것이 最近의報道이다

英露紛糾

十八日모스크바에서는 英國政府의强硬한 抗議를一蹴하고 메트로폴렌 빅커스會社英人技師 맥도날드以下五名은 禁錮三年과國外追放等處刑을宣言하엿다 그러고英國이 싸뻿트聯邦商品의輸入을禁止함에對하야 싸뻿트聯邦政府도 英國商品의輸入뿐만아니라그國內通過外지도停止하엿다

蘇滿紛爭

蘇領內에 抑留된東鐵車輛의返還을 要求함에對하야 싸뻿트聯邦政府의主張은 東鐵의經營만은蘇滿兩國의共同에屬하나 그所有權은 如前히 싸뻿트聯邦에잇슴으로 滿洲國이 卽行協定을 嚴守치아니하나 通過運輸의干涉은中止하지안는以上은 그返還을履行치안켓다하엿다

華府預備會議

六月十二日 倫敦에서開催될世界經濟會議를 아페두고 英佛米三國間에 預備會議가 華盛頓에 本月二十二日부터開催되여서 二十八日에 一段落을 이루엇다 그發布된內容을 보면 爲先英米間에 貨幣價格에對한 協定이成立되엇스니 卽平時에 米貨五弗에가갑든英貨磅을 三弗五十仙乃至三弗七十仙으로 切下하자는것이다 그러나米佛間의協定은 그다지圓滿치못하엿나 卽佛貨프랑은佛의四倍나切下하엿슴으로 다시더욱切下할수도업고 그럿타고切下하지안는면 佛國商品만이高價를維持하야 貿易上困難이된다는 英國하다는것이다 金本位停止問題에對하야는 한편에加奈陀外지 二十四日로부터金本位停止를聲明하엿것만 今番會議에서는 金銀復本位制를採用하되 各國中央銀行은 銀外지通貨發行準備의 一部로使用하되 銀을 米國의五弗紙幣 英國의一磅紙幣 佛國의五十乃至百法紙幣以下의 小額通貨擔保로할것이라는案이 凝議되고잇다

經濟會議에 蘇聯도招請

英國도反對치아니해

【倫敦二十九日發電通】經濟會議招請國數는소비엣트聯邦을包含하여五十四個國이될豫定인대英露斷交直後임에도英國도소비엣트招請에는反對치안는다

中軍俄然逆襲

【山海關三十日發電通】灤河右岸에集結하여兵力、彈藥、糧米를集中하고잇든中國軍은二十七日北平으로부터正規兵三個師의到着來援과同時에俄然活氣를呈하며二十八日佛曉約四萬은河船으로灤河를一齊히渡河하여逆襲으로轉하엿스며이와同時에中國軍은各前線으로一齊히進出을開始하엿다

內閣改造劇展開

多端할五月의政局

【東京三十日電通】高橋藏相의辭職은임이不可避的의것으로되여잇는데 齋藤首相이高橋藏相의去就가決定되면 이를導火線으로政友會에서는政權奪取에나오려하는策動을講究하고잇스며 平沼男을擁立하려는國同其他의運動도漸次激烈해지고 薩派의一部에서도種種의策謀를하고잇슴으로 政局은收拾할수업는狀態에싸질念慮가잇슴으로 政界各派의動向및四圍의情勢를알기까지政局의推移를보려고 特히積極的行動을避하고靜觀의態度로今日에니르른것인데政友의態度도어느程度外지明白하여졋슴으로首相은五月上旬藏相을招致하여 最後的慰留를懇請하기로되여잇다그러나高橋藏相의翻意는不可能하고 또政友出身閣僚의引退도또한明白함으로果然齋藤首相의企圖하는改造가마음갓치될런지가大疑問이다 一步를그릇하면內閣은總辭職을免치못할形勢에잇스며엇던든五月의政局의動向은一層多忙하다

果然! 關稅休日案提起

經濟會議劈頭에 附議를米國이要求

本會議는六月十二日

【聯合倫敦二十九日發】世界經濟會議組織委員會는二十九日午後英外相사이몬氏司會下에開會、來六月十二日부터사우드、켄싱톤地質博物館新會館에서世界經濟會議를열고開會當日은英帝조-지五世陛下가親히臨御開會를宣하옵시기로되엿다一方米代表데뷔스氏는米代表가世界經濟會議의劈頭關稅休日案을提議할意向인旨를組織委員會에通告하엿다右關稅休日案의內容은左와갓다

一、關稅休日施行中關稅爲替制限輸入割當制限等을包含한不當障壁禁止制度에新變更을加치안는다

一、關稅休日期間은世界經濟會議의決定에依하나米政府는世界經濟會議에서成立된協定이參加國의批准을엇기까지 關稅休日協定을實施할것을希望한다 그러고世界經濟會議에對한招請狀發送國을決定할터이다

佛國은條件付로承諾乎

【華盛頓九日發電通】國務省에서는데뷔스氏提唱의關稅休日에對한提案에對하여佛國은條件附로이를受諾하리라고觀測하고잇다또한國務省에서는佛國에對하여國際爲替의變動이甚한데에限하여서는保障으로서稅率改訂의自由를附與하는案을提案하려고考慮中이라傳한다

「世界平和의鍵은 滿洲問題의解決」

…가네기平和財團의報告

【紐育二十九日發電通】米國가네기平和財團은一九一〇年以來로國際平和에關한權威인바「인브라운스코트」氏는同財團의年次報告書中에左와如히述하엿다 軍縮 貿易障壁을除去하는三은世界平和를爲하여即時實現되지안을것이다 滿洲問題의解決은世界平和의열쇠이다

極東問題의 提案警戒

日本側의對策

【東京三十日發電通】華府豫備會商에對하여서는米國務長官은經濟財政軍縮의一般的原則에對하여日米의諒解를主眼으로하고 極東問題에는着手치안켓다고하나日本으로서는容易치안는問題를압두고잇슴으로特히英米間에諒解가成立된一般原則을慢然히諒解할수업다그런안이라中國의策謀에依하여滿洲國問題北中形勢東鐵紛爭等이會商의話題에올으지안으리라고는保證할수업스며漫然한討議參加는絶對로不可함으로此點에關하여特히注意하며不日代表에게對하여서도決定的訓令을避하고마츰華府豫備會商의歸趨를注視하기로決定한것으로諒解된다

今日本紙四面

朝鮮人部落에 大火
全燒家屋이 十三戶
罹災者八十三名은所向無處
大阪在留同胞의慘禍

【大阪】 지난이십오일 오후두시경에 대판시동성천구중진빈통(大阪市東淀川區中津濱通)오정목오십육번지 문여송(文汝松)의집에서 어린아이들이 장난하다가불이 일어나 이웃집까지 못게되여 불과한시간에 그아웃에잇는조선동포의주택십삼호는무참이도 전소되고말엇다는데 피해자가족은 팔십삼인이라하며 우선거주할곳도업스며생활의도리가업게되엿슴으로 근접에잇는 동포유지제씨들의 주선으로 각방면에동정금품을바다서 대판시에교섭하야 그근처 고가전차선(高架電車線)밋을 빌려서 공동주택을지을려고 팔방으로교섭중이나 일단그교섭이 성공된다하여도 목재가문제며 또한우선 주택이되여 들어가지의 구제에도 다대한금품이 잇서야되겟다는데 내외유지제씨의 만흔동정을 바란다하며 방금야소교 측에서는목사김수철씨(金洙喆)외 수씨가 각교회측으로 동정금품을 모집하는중이라고한다 피난가호주씨명급손해액과 동정금품을 기증한이의 씨명은아래와가타고한다

◇被災同胞＝安性角 金鶴用 金末順 林相俊 金汝咸 權寧夏 蔣煥熙 文時權 白成基 朴永浩 金文玉 文汝松 李共一 張亥守 孔允化 金福山 安鑒世

◇同情者氏名＝▲金三圓中浜鍾 金洪球 ▲金一圓五十錢萬水商店 ▲金一圓留羅親友會 ▲金五十錢柳昌宣 朴永諱 ▲醬油一斗 小谷商店 細川商店 丸一商店 ▲白米二斗 北川雜貨商店 其他畧

五、一五事件에
海軍側은反亂罪
取調맛고意見書作成

【聯合東京二十九日發】 오、일오사건(五、一五事件)의 해군측취조는 멧칠전에 전부마친모양으로 방금해군대신에게 제출할의견서를 제작하는중에잇는 모양인데 죄명은 반란죄로될모양이라고한다

釋尊誕生記念會
盛大히開催豫定

조선불교 청년총동맹(朝鮮佛教靑年總同盟) 과경성 동녀자동맹주최로시내수송동(壽松洞)교무원(敎務院)광장에서오는사월팔일동안에 석존탄강 대기념회를 개최하고 강연음악무도등사미잇는 순서로 성대한회합이잇슬터이라고한다

孝子洞小火

삼십일오후 한시 이십팔분시내 효자동(孝子洞)일백팔십번지권기중작(田崎重作)방연돌에서 발화하엿섯다 즉시 진화하야손해는불과일이원에그치엇다

쌈이가遊客打殺

【江景】 충남강경읍서정일본인료리집부속(忠南江景邑西町日本人料理附屬)인 「스스랑」이라는카페에서는 지난이십삼일밤십일시경에 강경 염정박창순(鹽町朴昌淳)(二六)이가 공원의밤사구라를 구경하고 집에돌아가는길에 친구와 작반하여가지고「카페」에들어가서놀고잇는중에난데업시 김진옥(金鎭玉)이가달겨들어 구타를하고또다시 안으로들어가길이 약두자가량되는 방망치를 들고나와전귀박창순의 두상을무수히 때려서 박창순은 그날밤으로 병원에서 치료하얏스나 한시경에 집에돌아왓스나 정신이업서 말을하지못하다가 시내각병원의사를 다려다가 응급수당을하엿스나 마츰내 이십사일오후두시오십분경에 절명하고말엇다한다 이보고를들은 강경서에서는 최경부이하직,양,고두명사가현장에 출장하여 사체를검시한후 이십오일에 또다시재판소검사(裁判所檢事)가 출장하여 사체를검시하고 다시금사의입회로 론산과강경두공의(論山江景兩公醫)로 시체를해부하여 본결과 골이부서지고 식도(食道)가찌어졋다하며 원인은방금취조중이다

興南에檄文
조선어일본어량종을산포
警察은犯人嚴查中

【興南支局電話】 이십구일오후네시 흥남시내에서는 내용이 격월한 등사판에인쇄된 일본문과조선문의 두종류로 인쇄되격문을 산포하사건이 잇섯다이것을발견한경찰은 비상소집을 하고범인을수사하는중이다

仁川工場地帶에
激越한檄文散布
警察은前後로青年七名을檢擧
卅日曉頭에一齊散布

【仁川支局電話】 오월일일의 메이데이를 당하야 인천경찰서에는 그건이십구일부터 시내각지를 엄중히경계하든한편에 평소에 주목을받든청년세명을 검속하여지하엿스나 삼십일 새벽다섯시반경에는 돌연히시내 조선정미소(朝鮮精米所)와오전(奧田)정미소를필두로 큰공장에등사판으로인쇄한 격문나수 산포되엿는바 격문의내용은 노동자농민에게 보낸다는의미로 격월한 문구를버려노핫스며 이것을발견한 당지경찰은 고등계원이총출동하야 범인수사에 전력을다한결과 각공비슷한 청년네명을다시 검거하고 격문관계의 취조를 하는중이나 아직진가는 미상하고 경찰은 계속하야활동중이다

裡里刑事入京
青年數名檢擧
衡平社秘密結社關係?

리리경찰서(裡里署) 고등계형사 율정(栗正)부장과 윤(尹)부장은재작일이경하야종로경찰서원의 응원을 바더가지고 시내 수개소를 수색하고청년수명을검거하야 이십구일밤차로 내려갓다 사건 내용은 자상치안으나 탐문하건대 방금광주형평사(光州衡平社)관계자의 비밀결사협의사건이 리리에서도탄로되여 그협의로수명청년을검거하여간것이다

渡滿部隊通過

보충도만부대(補充渡滿部隊)○○명은 오월일일 오후아홉시경성역착 군용임시렬차로 도착되여 보충될차들가려라고 동열시에 삼오분발차로일로북행할예정이다

宮中顧問官
夫人鐵道自殺

【聯合東京二十九日發】 이십팔일오후일곱시경오정선(省線)대정역(大井町驛)의「풀렛홈」으로부터 년령사십팔구세의부인이 돌연이선로안으로 뛰여드러 갈리여서 즉사하엿다 조사한 결과로 그부인은 대삼구마입정(大森區馬込町)권녀사학습원 위장이오 현재궁중고문관(宮中顧問官) 송포인삼랑(松浦寅三郎)씨의부인마사고로판명되엿는데 자살한 원인은 기정의 복잡한사정에 관한것이라한다

虛僞强盜告發

이십구일 새벽시내각서의 경비전화(警備電話)의명령이분주하게 울렷다진화의내용인즉 동새벽두시반경에 시외고양군숭인면 안암리(高陽郡崇仁面安岩里)일

釜山一田고무
職工總罷業
卅名女工을筆頭로百餘名
때가때라警戒嚴重

【釜山支局發電話】 부산시외서면(西面)에잇는 일전(一田)고무공장에서는 이십구일 오후부터 녀직공삼십여명이 동맹파업을하자 여긔동정한 백여명 남직공도 파업을 하게되엿다그 원인이 오월권에이공장녀직공들의파업이잇슬때에새직공들을모집하면서중국으로수출하는종류의고무 구두의 임금을일전식내리우기로하고 타협되여 일을시작하게안되엿든데이번사월분말에 녀직공삼십명의임금을 회계하면서 조건을부친 중국수출품에만 내리우지안코다른일체품에도 전부일전식 내리워회계함으로 여긔불평을가진녀직공 삼십名은파업을단행한것이다이에대하야 고주측에서는나흘동안 휴업을선언하고새직공모집에착수하엿는바 때가오월일일의 「메—데—」가절박된때임으로경찰의 경계가엄중하든동시에압호로 새직공과혹이나충돌이나업슬가하야 엄중경계중이다

慶州博物館囑托
珍品古物을私藏
時價一萬圓어치의新羅遺物
諸鹿囑托을留置取調

【慶州】 친경상북도평의원이요 경주박물관(慶州博物館)의 총독부촉탁으로 잇는 제록수웅(諸鹿秀雄)씨는 이십칠일 대구지방법원검사국흑천(黑川)검사의 가택수색을밧고경주서에류치되엿다 사건이즉 신라시대(新羅時代)의고물과귀중한진품(珍品)을 연구한다고 청탁하고시가이만여원어치고물을사사로이 수집해두엇것이 이번에탄로된과 동시에 최근에 일본에잇는모골동상(骨董商)과매매를하기시작하야 장물고매(贓物故賣)의협의를밧게되것이라고한다

市外神寬寺에
覆面强盜出現
二十錢을强奪逃走

삼십일새벽세시경에 시외 고양군신도면 신관리(高陽郡新道面神寬里)신관사(神寬寺)에 복면한강도한명이 침입하야 방에서 자고잇는 그절의중 리재학(李在鶴)을 협박한후가젓던현금이십전을 강탈하야 도주하엿는데 소관경찰은 범인을엄중수사중이라한다

釜山官選道議決定

【釜山】 경남도회의원은부산부에서 선출되여 관선의원(官選議員)은 다음과가치 인선이결정되엿다고한다
▲迫間房太郎(留) ▲坂田文吉(留) ▲杉村逸郎(新) ▲竹下隆平(新) ▲金璋泰(新)

釋尊降誕日準備

오는오월이일(음력사월초파일은) 석가탄생(釋迦誕生)이천사백구십구년을당하야 제륙회 경성화계봉찬회(第六回京城花祭奉讚會)에서는 당일「파고다」공원과 조선은행압광장과 장춘단(奬忠壇)공원세곳에 화어당(花御堂)을설치할뿐아니라 종로삼정목에는 화려한등대(燈臺)를설치하며「파고다」공원압과 화신(和信)백화점압에는 찬란한「아—취」를 설치 하리라한다 그리고 당야에는 공회당(公會堂)에서 봉찬아악연예대회(奉讚雅樂演藝大會)를 성대하게개최하리라한다

南大門市場 火災

이십구일오후아홉시오십칠분경 시내남미창정(南米倉町)이백팔십삼번지 남대문시장 황서(黃西)팔호 성순선(成順善)상점에서 불이이러나 일본식건물일호에다 석평이타고 요행소방대의 민활한 활동으로 큰일은업시동십시오분에 진화하엿다 원인과손해는조사중인데 원인은 실화인듯하다고한다

殖銀窃盜犯被逮

【大田】 지난이십팔일오후한시경에 대전식산은행지점(大田殖産銀行支店)에서 발생한절도사건은 그보한바와 가티 피해현장에잇다가 사라진 흰옷에 흰모자쓴사람을유력한혐의자로 대전서에서는 즉시수사하야 인치하는동시에 그자의가택을 세밀히수색ㆍ결과그의집몰안에땅을 파고무든후 흔적을 감추기위하야 나무부스레기로 덥퍼노흔것을발견하야내엇다는데현금천원이그대로잇서 그것은 피해자인 독척 대전지점으로 보내엇다하며범인은 대전춘일정(大田春日町)에서 사법대서업을하는윤달수(尹達洙)로서 목하 대전서에유치중에잇다더라

失遺金塊에假主人
金塊일헛다는新聞記事로보고
遺失屆내다가警察에

경성역에서어든 금덩어리를 어덧다는 신문기사를보고 자기것이라고 나선사람이 셋이엇다그중에 요행히본정서에 출두하야 그금덩어리를바다돌아갓다가산한사람이잇스니그는평북선천군남면건산동(平北宣川郡南面建山洞)에사는 자칭광업 박명흠(朴炳欽)(三一)으로진가금덩어리를경성역구내에서어덧다는신문기사를보고자기가 가저어볼생각이나서 우선자기가 일허버린것갓치꾸미고 영등포(永登浦)역장과 경성역장에 유실물수사원을제출하야 경성역장이 그것을어덧다는통지를 보고고니어상경하야 경성역장에게서 유실자(遺失者)의 증명서를 바다가지고이십칠일 본정서에 출두하야 그금덩어리를 차잣섯다 그러나금덩어리를 손에너흔것은 순식간 산上田田 형사부장은 그동이 수상한것을 보고엄중히 취조한결과 갓짜주인이것을알고즉시류치장에류치하엿다한다

頻頻한街頭詐欺
假짜금비녀를맛겨두고
◇衣服十餘次奪去

시내가동(諫洞)일백칠번디정성숙(鄭成淑)의모친한씨(韓氏)(五十)는 리천군모가면 련두리(利川郡暮加面蓮斗里)에잇는딸의집에갓다가 삼십일오후일곱시경에 상경하야총독부압 정류장에서나려서 자긔집으로 차자가든길에 어둠때문에 길을일코 추성문(秋成門)으로근세서방화하고잇는중 낫모르는사나히 두명이 나타나서 한씨를 집에까지다려다준다고꼬여 북악산밋솔밧속으로 다리고가서 자긔들이 길에서 주은것인데 삼원량자리라하면서 금비녀한개를 로파에게맛기고는 의복이 열벌이나 들이잇는 로파의보퉁이를 가지고 그만행방을 감추어버렷다 로파는 쳔우사나히들을 찻다가 모하야 겨우자긔집을 차자와서 자녀들에게 자랑하면서 비녀를 살펴보니 삼천냥은커녕 삼전자리가짜 금비녀임으로 황망이소관종로서(鍾路署)에보고하야동서서범게에서 각방면으로 범인을엄탐중이라고한다

海州秘社事件後報

【海州】 지난사월오일부터해주에잇는 동경유학생을 중심으로하여가지고 청년들을 해주서에서검거에 착수한 해주비밀결사사건은 남녀사십여명을 검거취조중이드니 그간십여명의 석방을보인후 삼십여명은 계속취조중이다

各署高等係幹部
日曜不拘코待機
卅日밤은學校、工場劇場을嚴戒
메이데이와市內團束

오월일일의 「메이데이」를압둔 삼십일은 일요일이요 겸하야일긔도조와 거리에는 꼿구경에취한사람이 한가로히 흠을듯하고 잇섯스나 시내각경찰 고등계에서는 고등계 주임이하 형사가전부출근하야 외부의사찰과 동시에만일을염려하고잇섯다종전가트면 메이데이를압두고 사회단체관계자의 예비검속등상당히잇든 예가잇섯으나 금번은각별히예비검속이란정도의것은업고주요인물의행동을감시하는정도의것이다그리든중삼십일새벽경성과지척의거리에잇는인천(仁川)에서 격문을 산포한것이 잇섯다는정보에 시내각경찰서에서는 더단단긴장하야 삼십일밤을새워서 공장지대와 학교방면등으로 형사대를 배치하야엄중한경계를개시키로되엿다 그리고삼십일밤 각경찰고등계에서는 다수경관을 각극장에 매복시키고 만일을 경계중이엇다

봄도어제로마즈막
오늘은新綠의五月
濃厚한오늘의初夏기운
봄아잘가거라!!

서울의 벚꽃도 삼십일일요일로써 마즈막한물이 풋석기웟다 일긔는아츰부터 바람한점업시더웟하더니 죽낫이 되면서 긔온은점점 올으기 시작하야 오후두시경에는 이십오도오분 전날의긔온 이십이도륙분보다 삼도가량이나 놉하서 월중의긔온으로서는 최고긔록이라 이가티날이덥고 보니 꼿도한창서번에 활작 피엇다가 떠러지기 시작하야 삼십일에는 거이떠러진것다 이날창경원(昌慶苑)은 주간의 입장자만 일만구천명

◇ 며며로 바람이가볍게 지나면 낙화는분분 눈(雪)발가티 펄펄날리는 꼿닙을 머리와억개에이고 남녀노유의 상춘객은 벗나무꼿 그늘로 한가로운걸음으로 옴긴다여기저기 걸린 확성긔에서 「흘러나오는 류행가와 간얄핀 멜로듸는가는봄을 앗기는듯! 이가티하야 꼿은 떠러지고 봄은간다오늘부터는 오월! 차저오는신록도 작금에현저히 푸르러면 분홍의녀성적(女性的)색채에서 씩씩한남성적 록음으로반도의봄은 옷을갈어입게 된다

◇ 창경원도 벗꼿이지나면 한동안은 적적하다가 오월중순에는 목단과작약이피고 식물원의화분꼿으로 「추립」「시네라리아」「시크라멘」「아네모네」등이 잇슬뿐 대주적 향락장소로는 록음과른음차저 한강변으로 밧귀게될것이다

技競運動

손마라·풀主催體育會
忠州金聖鶴君優勝
二時間四十六分卅八秒로

朝鮮體育會主催와 中央日報後援의全朝鮮풀·마라손大會는豫定과가티三十日定刻前 會長尹致昊氏의開會辭와 中央日報社長呂運亨氏의祝辭가잇슨후 體育會常務理事金圭冕氏로부터選手에게注意事項說明이잇나면서正午『사이렌』을信號로三十四名의選手들은 一齊히出發하엿 所要時間 二時間四十六分三十八秒로 金聖鶴君(忠州)이 優勝을하얏스며五着까지의成績은 다음과갓다

一着 金聖鶴(忠州) 二時間四十六分三十八秒
二着 安三鎭(高陽) 二時間五十分十七秒五分之一
三着 崔三俊 二時間五十四分五十五秒
四着 金福吉 二時間五十五分四十六秒
五着 孫政寅 三時間二分五秒五分之三

連三年優勝한
養正軍三着
東京橫濱驛傳競走에서

報知新聞社主催全日本中等學校東京 橫濱間往復驛傳競走는三十日午前十時부터擧行한바 參加二十餘校中에서 우리의當…養正高普軍은 不幸히三着이되엿다
一等[illegible] 三時間[illegible]十三分十秒
二等[illegible] 三時間[illegible]十九分三十六秒
三等養正高普 四時間二分五十四秒

徽文庭球勝
對醫專試合에

醫專對徽文高普庭球戰은三十日午後二時半부터醫專코—트에서行한바 各七組式對抗戰을行하니 徽文高普最後까지力戰하야辛勝하엿다

六大學리—그戰
立大9—7明大

【東京三十日發電通】 明大對立敎野球戰은三十日午後二時五分神宮球場에서片桐(球)森·田伊丹(壘)三氏審判下에立大先攻으로開始 結局九對七로立大勝 閉戰四時四十分
明大八十川· 二木 立大菊谷·別井

立大	1	0	0	0	2	0	1	5	0	9
明大	0	2	0	1	0	0	2	0	2	7

中等野球리—그戰
鐵道9—2京師

中等學校野球聯盟리—그戰鐵道學校對京城師範戰은三十日午後零時半龍山球場에서鐵道先攻으로開始 九對二로鐵道勝閉戰二時四十分

京商7—9善隣

京城商業對善隣商業戰은午後三時四十四分 善隣先攻으로開始 善隣善戰하엿으나最後回에形勢逆轉結局七A對六으로京商勝 閉戰六時二十七分

秘劑無料進呈
衰弱淋疾
淋疾과衰弱에各症으로 世上에서조타는藥은 다써도去根안되난分은試驗하시요 病이잘낫는다고千百番떠드난것보다 도그實地가第一이니 第一言하고當分間實效宣傳兼代金업시 無料品進呈하겟사오니各患者난試驗後評判하라
(但、無料品은直接으로 오난分에게限하고、地方에난 左記藥價中半額을添送請求하는分에게만限) 原料價 淋疾藥一劑四圓八十錢 重症用一劑六圓八十錢＝衰弱藥價大圓 重症用十一圓 送料各五十錢(以上特例는宣傳中에限)
京城府仁義洞十四番地 京城保健院 振替二〇七壹二番

登錄商標 登錄商標
京城 大陸
고무靴界元祖
大陸고무
京城中林洞一五五 大陸고무工業株式會社 電話本局三三八番 振替口座京城一二八一番
專務取締役 李圭元
總販賣部 京城鍾路(高等裁判所前) 電話光化門局七·六五番 振替口座京城七一二三番
總販賣部支店 京城南大門通四丁目(南大門市場通) 電話本局七五四番 振替口座京城三七七五番

慶尙南道會議員 立候補 嚴翼峻君
最適任者로推薦함
昭和八年四月 日
金海郡有權者有志一同

慶南道會議員 立候補 金東達君
最適任으로認하고茲以推薦함
昭和八年四月 日
金海郡有權者有志一同

男子部(五〇)女子部(三〇)各商業簿記科 ◉官廳·銀行·會社·商店就職紹介 ◉新學期開始五月十日(第二部) ◉學則要郵錢切手
四十一回生徒募集
實踐簿記專修學院
◉京城府南大門通五丁目七四番地京城驛前(ソウロビルヂング)

순수실 푼사실 재봉실 채단실
실전
京城仁寺洞七六 首陽店 振替京城一七四八三

漁具
投網(四分目二尋八十圓 五分目二尋) 極上絹絲製各種 鳥捕網長三間幅六尺三圓
漁具卸商 秋岡商會
京城明治町一丁目派出所前 電話本局四三九〇番 振替京城一二一五六番 部散發 定價表進呈

▲特上 福壽皮短靴(英靑底製) 5円00
▲別上 福壽皮短靴(保證付) 6円00
▲白色 세무皮短靴(大特價) 6円50
舶來것도鞋는六圓均一 白色도鞋는五圓 編上鞋는一圓加
地方은代金引要
萬一品質不良이면絕對返金하오니 보시라絕對的信用을엇기爲하야
京城鍾路四丁目四街里 金泉洋靴店

四月廿八日밤부터 朝鮮研劇舍公演
1、中國劇 林他圭作 楊子江의帆船 全一幕
2、喜劇 단쎈쓰 獨唱 李鍾哲 池福順 朴英鎬作 池季順
3、連鎖劇 洪吉童 出家篇
4、喜歌劇 朴永鎬作 ──實演과映畫── 사랑의合理化 二場
朝鮮劇場

本報革新과各方面의祝辭

뉴-스보다도 먼저公正한言論

◇…元山 李世模

이제 貴報가 革新에서 續刊됨을 衷心으로祝賀합니다 貴報가 誕生하자 過去長久한歲月을거러 朝鮮民衆의木鐸이되여 온것도 事實이어니와 이거러온 그동안 不利한 客觀的 모든情勢에서 또는經濟的으로 政治的으로 難關과多端한春秋에서 그우에도 遭遇休刊의難境等等을 突破하고 이번革新과 함께 續刊됨은 前보다도더 우한거름나아가 우리民衆의唯一한동무가 되리라는것을 미드며 뉴-스보다도먼저 公正한 言論으로 朝鮮民衆의 使命을 저고 그成長이 씩씩하게 邁進하기를빕니다

洪原 韓佐鍵

貴報 革新發行의喜報를 接한바 반갑고 즐겁은感懷는 무엇이라고 할말이업습니다 貴報의 最近 그內部的風波나 財…

仁川 洪在

貴紙가 今日로써 更生의新紀元을 보게됨에 對하야는 滿天下讀者와아울러 雙手를擧하야 祝賀함을 말지안습니다 貴紙는 우리의啓蒙이되고 指導의責任을가진 唯一한 報道機關인바 이機關을 廻轉함에는 技術者도잇서야할것이오 「기름」도要하여야할것이며 또 修繕도잘하여야할것이다 爾來故障이만코 「기름」이말른 貴報의機關을 廻轉함에 至하엿음은 오즉 貴社諸位의 偉大한努力과 敢한手腕으로 千辛萬苦를排除하고 勇進無退하엿음으로써이다 먼저 諸位에게 敬意를表하는同時에 貴紙의 永遠한將來를爲하야 祝福하는바 一百萬民衆의 生命線이오 우리社會의木鐸인 그機關을 잘運用하야 多大한 光明을비추어주기 바라며 우리의 期待하는바를 저바리지말며 더욱이 日常生活에 가장必要한 經濟記事를一層擴張하기를바라고 朝鮮日報의萬萬歲로써 祝意를表하나이다

長淵 朴相尚

現下朝鮮社會는 何方面으로보던지 革新하여야할것이 한두가지가아니다 如此多端한此際에 內外的으로 重疊한波瀾을 大掃하고 一新한陣容으로 天下讀者即朝鮮民衆의期待에充코저 貴報가革新更生됨에 雙手를擧하야 祝賀한다願하노니 遠大한理想과 高尙한抱負와 精銳한觀察과 堅實한强力으로써 半島의眞正한木鐸이되기를바란다

定州 李錫夏

朝鮮의新聞事業도 資本主義產業이오 新聞紙는 商品이라하야 關心조차가질바업다는一部의誤評이엄지안으며 吾人이또한이 產業化하는社會를否認하는者안이나 그러나朝鮮의民間新聞만은別다른重大한任務가잇다고보아 크다란企待와囑望을갓고잇다 朝鮮에잇서民間新聞의最高權威인 朝鮮日報가昨夏以來 뜻하지안은 여러가지厄運에걸녀一時그威勢가 적에떠러진바엄지안엇스나 이케滿士를 淸算하고 新聞을續刊하야 新面目一新한朝夕刊八面되엿스니 이엇지朝鮮日報를爲하야서만이안이라 朝鮮民衆을爲하야깃버할바안이랴 朝鮮日報는朝鮮民衆과더부러 로朝鮮民衆의眞正한輿論을指導하는崇高한新聞이될것을밋고또되기를바라마지안은바이다

確立된土台에서 새로히發展하라

統營 朴奉杉

朝鮮日報야말로 일홈만들어도 朝鮮民衆과는 가장갓가히그辛苦를갓치하여온 感이든다 貴報가 創設된以來 十餘年의긴동안에 몃번이나 부닥치는難關을뚤고 民衆의利益 朝鮮의文化를爲하야 싸워왓는가 果然그貢獻은크다 이제貴報가 또한번크나큰受難에 處하엿다가 이제民衆의要求와期待밋헤서 드듸여牢固한土台를세워 三千里半空에크나큰날개를 펴엿스니 압흐로는 不變의發展이잇스리라確信하고 險川峻嶺속猛虎처럼 朝鮮文化를爲하여勇進하기를 바란다

禮山 成元慶

凡物不革則不新凡事有非常之事然後有非常之功事物之自然也我朝鮮日報自創刊以來備嘗艱苦不…

永興 張明佐

韓征能麗矣是謂之事物之自然者歟

民衆의 그正路를指示하는社會의木鐸이요 人權을擁護하고正義를後援하는文化의促進者인偉大한任務와職能을가진 우리朝鮮日報가 不幸히暴風과激波에 旣定의航路에서脫線되야 行方不明의危境에잇나가 이제다시 그의定路에發程하야 無限히苦待하는 우리三千萬民衆의眼前에 그正體가다지 露現하야堂堂한步武를開始하엿스니 이얼마나喜賀할事實이냐! 아! 朝鮮日報! 우리朝鮮을爲하야 아니滿天下의大衆을爲하야 偉大한그任務와職能을永遠히發揮하기를聚託하나이다

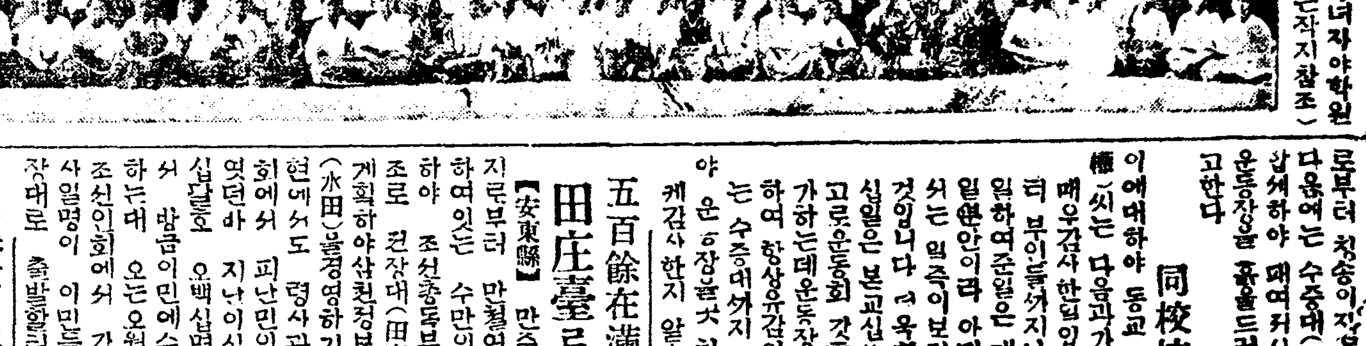

◇사진설명……밀양녀자야학원 원유회광경(긔사는자지참조)

…로부터 청송이지도 다음에는 수중대(水中臺)까지 삼개처하야 대여거서 형편이업는 운동장을 넓혀드러 잘맨들리라 고한다

同校校長談

이에대하야 동교 교장박권(朴權)씨는 다음과가티말하엿다 매우감사합니다 이와가티 부인들께서지나와서 지성껏 일하여준일은 개교이후 처음입니다 아마이시방에 잇서는 일즉이보지못하든 일일것입니다 더욱히 금년팔월이십일은 본교십주년 긔렴일인고로 운동회 가튼것도 개최할가하는데 운동장이너무도허수하여 항상유감이든바 이번에는 수중대까지 삼개처가 합하야 운동장을 넓혀주시니 어케감사한지 알수업습니다

黃海道會議員選擧에 平山郡 趙泰錫氏出馬

氏는말하되今番道制度을달아過去의諮問機關의役割을하든道評議員會가一般行政方針에잇서決定的으로重大한技能을갓게된것만큼道會議員의如何에달아一般民衆의福利에及하는影響이甚히重大하옵니다 그럼으로道會議員이될사람은民衆의福利를自己의生命으로自覺하지안으면아니될줄압니다 菲薄한本人으로今番道會議員에立候補한것은참으로未安하옵니다 有權者僉彦의厚誼를幸蒙하야不肖로當選함에免히寛容하신有權者僉彦의再思를敢然伏望하옵나이다

生徒募集

◎高等受驗部 ◎中學部

●本年度高專校合格者八割全部의優良一의豫備學校

京城黃金町六ノ二三 (電本二一六〇)

半島高等豫備學校

口腔外科 齒科專門

京城府鍾路二丁目六十二番地

趙今松醫院

院長 趙今松

櫻印 고초가루

색이조코 매옴고 순량하고 갑싸니다

令村洋行

京城府禮智洞振替京城二〇〇二 電光六九

月謝金積滯하면 强制處分을斷行

◇일반무산아동에게대위협

山淸普校長會決議

【山淸】 지난십팔일산청군청회의실에서 개최된 공립보통학교장회의에서는 월사금 징수에관하야 장시간토의된바 결국최극적수단을 채택하야 학긔말현재로 삼개월분이상 체납자에게는 강제처분을 단행할것을결의하엿는바이는 무산아동에게 일대위협을 주어아동교육상 지대한암영을던지는것으로 일부 사회에서는 심대한관심을가지고 금후의진전에크게주목중이라고한다

河陽서金海署員 家宅搜索

光州事件에關聯한듯

【河陽】 경북하양에서는 얼마전에 혁평사본부의간부강흥생(姜興生)이광주사건에 관련하야 가택수색과동시에압송을 당한지몃날 되여 이십팔일김해서형사가하양에출장하야지방경관의응원으로 당지사원리팔원(李八元)긴괴의두집에서가택수색을하엿다고한다

▲庶務財政部調査爭議部權漢輝▲敎育出版部朴永根▲組織宣傳部徐商晩▲婦人部趙君七 하엿는데 각부상임은 여좌하다고한다

阪南勞自會 擴大委員會

【大阪】 대판시서성구중개정오정목에잇는 판남로동자자조회 림시창춘비위원회(阪南勞働者自助會創立準備委員會)에서는 지난이월달에창립대회를열엇든바 부득이한 사정으로유회한후 이래 동회준비위원회로서 일상투쟁을 하여나왓스나 금속히 회열기는 못됨으로 지난이십륙일오후칠시부터 서성구 중개정동명해원(東明學院)에서확대위원회를 개최하엿섯든바 동회석상에서는 현실대판 관남지방의 정세로는 여러가지 사정상대회를 다시소집하기어려우니 이확대위원회를 변경하여서 창립대회로 하자는긴급동의가 가결되여서 일사천리격으로 선언강령규약을통과하고 모든의안은 신임역원에게 일임하기로 하고역원을 선거한후 동오후십일시에 폐회하엿다한다

阪南勞自會委員會

【大阪】 관남로동자자조회(阪南勞働者自助會)는 동조합위원회를 동 오후십일시부터 동회관에서 개최한후 상남위원들을선거한후 토의사항에들어가 장시간의 논쟁이잇섯스며 더욱이오는 일일메-데참가안에대하야격렬한 론쟁이잇섯스나 해결을짓지못하고 익일오전삼시에 폐회하엿다한다

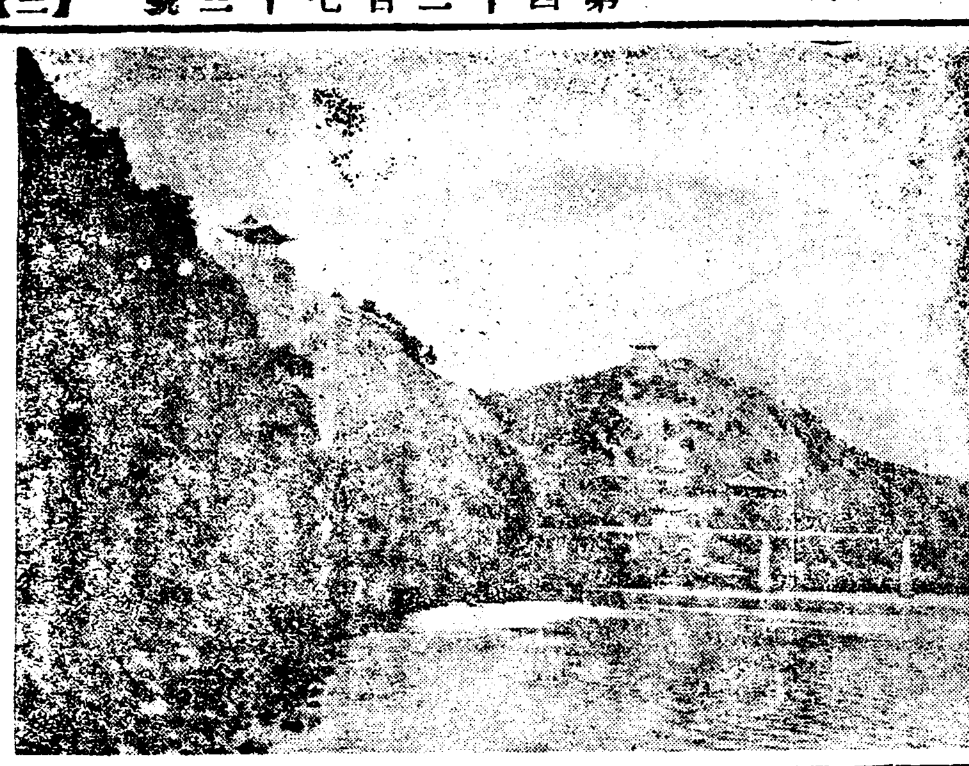

◇……春色이方濃한平壤牧丹臺

興南公普校 八月頃에開校

社會有志의熱誠으로

【興南】 홍남은질천여호에인구가 사는 시흥도시임에도불구하고초등 교육긔관 한아가업서 위정당국과일반 사회유지는 삼년전부터 그금모집에 열중하엿스나 불경긔로인하야 이제까지 밀려오던바 근일착착주비가 진행, 야군당국에서는 위치 선택에노력중이라는데 느저도 오는팔월경에는 개교의서광 이비치리라고한다

郡內公普校 五六學年延長

이십구일긔성회조직

【高原】 함남고원군군내면(咸南高原郡郡內面)공립보통학교는 이십여년 전부터 오는중 소화사년삼월에 일면일교제실시에따라 공립보통학교로 승격된이후 사학년제로 오늘날까지 사개성상을 지나오든중 일반이 유감으로생각하든바 지난이십구일에 오륙학년연장긔성회를 조직하고 김창심(金昌深)씨의사회로총회, 학년연장(學年延長)긔금(基金)문제등을 토의하엿다한다

재소에서는 강계읍동제의원(東濟醫院)원장 김순근(金舜根)씨를대동하고 곳현장으로달녀가 시체를 검시한결과 처어도죽은지 이삼일은되엿슬것이며 흉문(胸門)이열닌것을보아 타살(打殺)이 아니고 자살이나익사(溺死)인듯하다고한다 소지품은 현금사원과 수첩(手帖)한개와 김운길(金云吉)의도장한개가 들어잇섯다고한다

漁大津에甘雨

【漁大津】 함북어대진일대에는 파종한지반삭이넘도록 비가 오지안어 걱정이든중 지난이십칠일 오전아홉시반부터 약네시가동안 일쳑천금갓튼비가 흡족하게내려 일반농가에서는 크게깁버하고잇다한다

漁大津金組總會

【漁大津】 함북어대진금융조합(漁大津金融組合)에서는 지난 이십칠일오후한시부터 어대진 보통학교강당에서 제십회정기총회를개최하고 조합장 을 개선하고 토의사항이 잇슨후동네시반에 폐회하엿는데 신임조합장으로 어랑면흥천동(漁郎面興川洞)의조경악(趙璟岳)씨가 피선되엿다고한다

面書記一名採用에 志願者가三十餘名

【高原】 함남고원군군내면소(咸南高原郡郡內面所)에서는오는삼일에 면서긔시험을 치른다는데 일명채용에 지원자가 삼…

江界에 男子屍體

◇자살인듯

【江界】 지난이십팔일오후한시경 강계군공서면회룡동외참(江界郡公西面回龍洞外站)강안(江岸)에서 사십오륙세가량된 남자의 시체하나를 통행인이 발견하고 즉시공서면주재소(公西面駐在所)에 고발하엿다 동주…

文川麻雀黨 科料處分

【文川】 함남문천군도초면천내리(咸南文川郡都草面川內里)경찰관주재소(警察官駐在所)에서는 지난십팔일에 당지소야전(小野田)씨멘트회사사무주임이하각직원들을 속속검거 취조한결과탐지한 바대로 긴후년 에공하야 이백사십여회의 도박을 한것이 판명되야 십삼일 에는 일건서류만을 문천본서로 송치…

統營消組理事會

【統營】 통영소비조합에서는 지난사월이십륙일 하오팔시경에 당지청년회관에서 제일회리사회(上半期第一回理事會)를 박상묵(朴相默)씨사회하에 개최하고 광도면소조지부건축(光道面消組支部建築)이이케대부분 완성되엿다는것 긴괴결산수속이다 정리되엿다는것등 경과보고와 수항의 토의사항이잇슨후 동십시경에 폐회하엿다고한다

定州市民運動會 五月十五日開催

【定州】 오는 오월십오일(음사월십구일)에 제칠회정주시민 대운동회를 정주체육회 주최로 중앙 동아 조선삼지국후원아래 개최한다는데 만히참가하기를바란다고한다

짐짝건지려다 사람싸지溺死

【陽德】 평남성천군석창도선장(平南成川郡石倉渡船場)에서는 지난이십륙일오전 구시경에 배가물에침몰된데원인을듯건대 배를건너다가 기물이조곰식배에드러옴으로승객이 소동하는중 배사공이줄을잡고건너다가 그와가치 침몰하얏다는데 양덕읍리만길(陽德邑李萬吉)외 다수의상품이 자동차와갓치 싸저손해가 수천원이라고하며 강변에잇든한사람은물에떠나가는 짐을건지려고하다가맛츰내싸저 죽고말엇스며승객수십명만은물에빠저일시대소동을하다가생명만은구하얏다고한다

車輦館農民共組總會

【車輦館】 차련관농민공생조합(車輦館農民共生組合)에서는 이십이일오전십일시에 정긔총회를동사무실에서개최하엿다 한다

光州第一普校에서 書類와金櫃盜難

당야숙직직원의진퇴가문제

犯人은方今嚴探中

【光州】 지난이십칠일밤에광주공립보통학교사무실에 드러와수제금궤(手提金櫃) 삼개와 금궤안에든 중요서류를 집어갓다는데 그중두개는 학교부근에서 차젓스나 전부 파괴되여잇섯다 는바 그외에 그 사건이만큼발금 광주서에서 엄탐중이라 하며 도조하는중이며 당야숙직한 직원의진퇴가 문제되엿다고한다

安東縣消組 開業準備進行

【安東縣】 안동현은 남만주의 초입(初入)이니만큼 동포의수효는 점점늘어 현하이천사 오백호에 인구는 일만이삼천에달하는데 오직동포사이에 경제적 단결인 소비조합이 반다시필요하다하야 발긔한지일개월나의에 조합원이 오백여명이나 되엿스며 구금(口金)신청이 각구금수세게 현금불입을 통지하며 또한개업을압두고 본조합에정관(定款)에 조선물산이입장려(朝鮮物產移入獎勵)라는것을 주요시한결과조선각지에 해륙산식료품(海陸產食料品)을 구하라고 착수로 조회하는중 멀리 동경대판에도 각공상회의구매처를빌리일흥 조회하고잇다한다

奉天青年會主催 全滿懸賞雄辯會

苦待되는젊은이들의獅子吼

本報支局後援下에

【奉天】 봉천조선인사회에 직접간접으로 공헌(功獻)이 만흔 시내청년회에서는 오는오월십삼일에 동회관에서 전만청년회연합웅변대회(全滿靑年懸賞雄辯大會)를 본보지국 후원으로 개최하기로 결정하엿는데 이번긔회(機會)에 재만조선청년(在滿朝鮮靑年)의 친목(親睦)급련락(連絡)을 도모하며 따라서 복잡한 이역생활(異域生活)에 조금이나마 새로운지침(指針)을 찾고자한다고하며 방금중요간부(幹部)들은 처반준비에 분망중이며 재만동포의 다수참가를 바란다고한다 특히이번대회에 동회학예부장 리정근(李定根)씨는 축음긔일대를 긔증하엿는데 금상은 봉천서탑금성상점(西塔金城商店)이며 원고제출기한은 오월십일일까지라는데 상품은다음과갓다한다

▲一等蓄音機一臺▲二等蓄音器一器▲三等美術寫式時計一個

十週年勤續한 李鄭兩氏表彰

【新上】 함남신상공립보통학교(新上公普校)훈도 리치하(李齒夏)(四三) 정신원(鄭信源)(四二) 량씨는 이미이십년이라는 긴세월을 초등교육에 몸을밧친분으로 동교에취임근속한지도 십여년에이르게되엿다 그래서 동교학부형회(學父兄會)에서는지난이십이일에 동교강당에서 이백여명회원이 모이여 십주년근속긔념식을 성대히 거행하엿다(사진은 상은李齒夏 하는鄭信源氏)

婦人들까지出役하야 漁大津普校修理

◇……매호일명부역을부담

洞會에서決議施行

【漁大津】 …과반동리들을 수업하야 하루도 문안한날이업시 지내엿다고 하여도 과언이안일만큼 재정난으로곤난중이며 만흔수재를 길러내인사립어대진보통학교(私立漁大津普通學校)는 안팍으로방금수리하여야될것도만엇스나여러가지 사정으로즉시수리치 못하고잇는것 을송흥복흥(松興,復興)의 두동리인 과반동리를 독열고매호재목한개식부담하고또한사람식 부역할것을결의한후 지난 십팔일부터실시하게 되엿는데 조차업쉬지 울타리를곳치며 일시부산하게보이든 학교는 면목을 일신하엿다는데 이날은 특히 부인들도출역(出役)하여 일즉이 이지방에서는 보지못하든 긔특한일로 큰근감동의인사…

江陵電氣會社 襄陽에電送計劃

◇株主總會에서決定

【江陵】 강릉전긔주식회사제 십일회 주주총회를 사월이십팔일 오후한시반부터 강릉공회당에서 개최하얏다는데 의안은긴 가결을보아 양양(襄陽) 속진(東津)등지에 송전(送電)할계획을 수립하게되엿것인바 특별한 고장이돌발 되지안는한 그의 실현의가능성은 풍부하다 고한다

車輦館普校 李氏表彰

十年勤續하야

【車輦館】 평북차련관(平北車輦館)공립보통학교훈도 리관국(李寬國)(三一)씨는평북정주군출생(平北定州郡出生)으로대정십이년도에 동교에부임한후 십년이라는긴세월을한결가티헌신적으로 로력하여오든바 금년사월이리씨근속십주년에해당함으로써 리씨를표창하기위하야학부형발긔로 지난 사월이십구일오전십일시에 동교대강당에서 표창식을성대히 거행하엿스며 긔념품으로상복장과 십팔금시계를 증정하엿다고한다

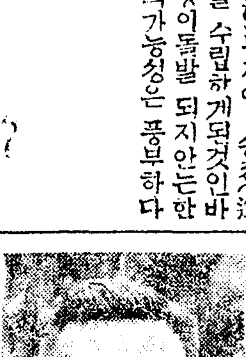

五百餘在滿同胞 田庄臺로移民

【安東縣】 만주사변이래 오지로부터 만철연선각지에피난하여잇는 수만의피난동포들을위하야 조선총독부와 만철의보조로 전장대(田庄臺)에이민을계획하야삼천정보(町步)의수전(水田)을경영하기로되야 안동현에서도 령사관을거처조선인회에서 피난민의이민을모집하엿던바 지나이십팔일까지에구십일호 오백십명의희망자가 잇서 방금이민에수송준비중이라 하는데 오는오월오일 령사관 조선인회에서 각일명과족탁의 사일명이 이민들과동행하여 전장대로 출발할터이라한다

自動車沈沒

【平壤】 이십륙일오전아홉시삼십분에 양덕군양덕면(陽德郡陽德面)오희삼(吳喜三)의 소유화물차가 성천군성천면(成川郡成川面)석창도선장(石倉渡船場)에서도선으로 강을건너다가 도선이 강밋암석(岩石)과 충돌침몰하여 화물을실은채 자동차는강속에 침몰되면서 화물주인 석리사(石利四)(三二)는 익사하고말엇다는데 손해는 삼천수백원에 달한다고 한다

各地集會

▲金康泰氏(前開城府尹) 滿洲國吉林省公署事務官으로榮轉送別宴을五二十七日午後十一時夜開樓에서開城各新聞支局長合同으로開催

謹告

◇本社安東縣支局電話를九二三番으로新設하얏사오니 照亮하시옵

◇本報선산지국(本社善山支局)은금반 본보의속간을긔회로 사무소를 일층확장하기위하야 본보지국고문김우동(金雨東)씨댁으로이전하얏사오니소량하시옵

年賦定期貸付 普通銀行業務

日本銀行代理店 日本勸業銀行代理店 朝鮮貯蓄銀行代理店

京城府南大門通二丁目百四十番地

株式會社 朝鮮殖產銀行

資本金參千萬圓

頭取 有賀光豊

全鮮各地에支店派出所五十八個所及內地大阪에支店이잇슴

四月三十日낫부터 每日二回 낫一時 밤七時四十分 始映

大衆料金 階上十五錢均一 階下十錢均一

◇파라마운트社作品 激讚賞讚的의光輝한名畵

喜劇 엉더리開運記 全十六卷

名優케스다ー곤구링氏主演 참히리압푸도록우수운映畵다

◇平壤키네마社作品

朝鮮映畵 椿姬 全八卷

金蓮壽 一松 主演

이椿姬가오래간만에뜨다시人生의哀語를엿줍고저하오니널리리와보시고드르시라

◇파라마운트社封特作品

社會活劇 最後의命令 全七卷

世界的名優에밀, 야닝크스氏主演

눈물겨운人間의도거처로음을엇지알리요언케나人生은大海의풍선갓다보고드르시라이名畵를?

次週(五月三日낫부터) 朝鮮映畵사랑을차저서珍勇凱旋

映畵常設 第一劇場 (電光一七五五)

四月三十日낫부터三日間 每日晝夜二回興行

大衆料金 階上 階下十錢均一

△MGM超特全發聲 루프베레스鄧에리노어보드맨氏 와너박스타氏主演

異國의母 全十二卷

◇巨匠에식B예밀氏監督作品 봄은왓건만人生의봄은왜이리도눈물겨운가? 敢히本篇을滿都兄妹諸位에밧치고십흔名畵

△MGM超特作全發聲日本版 마리도레술녀女史主演

사랑의背叛者 全十卷

그때못보셧든분은이번에는꼭이훌륭한名篇을보아두십시요

次週五月三日부터 MGM二大作인스피레슌 큐바의戀歌

公期待 審判밧는靈魂, 덱시, 마데론의悲劇, 나의武勇傳, 吸血鬼, 찰푸, 自由의魂, 四里, 伯林

團成社

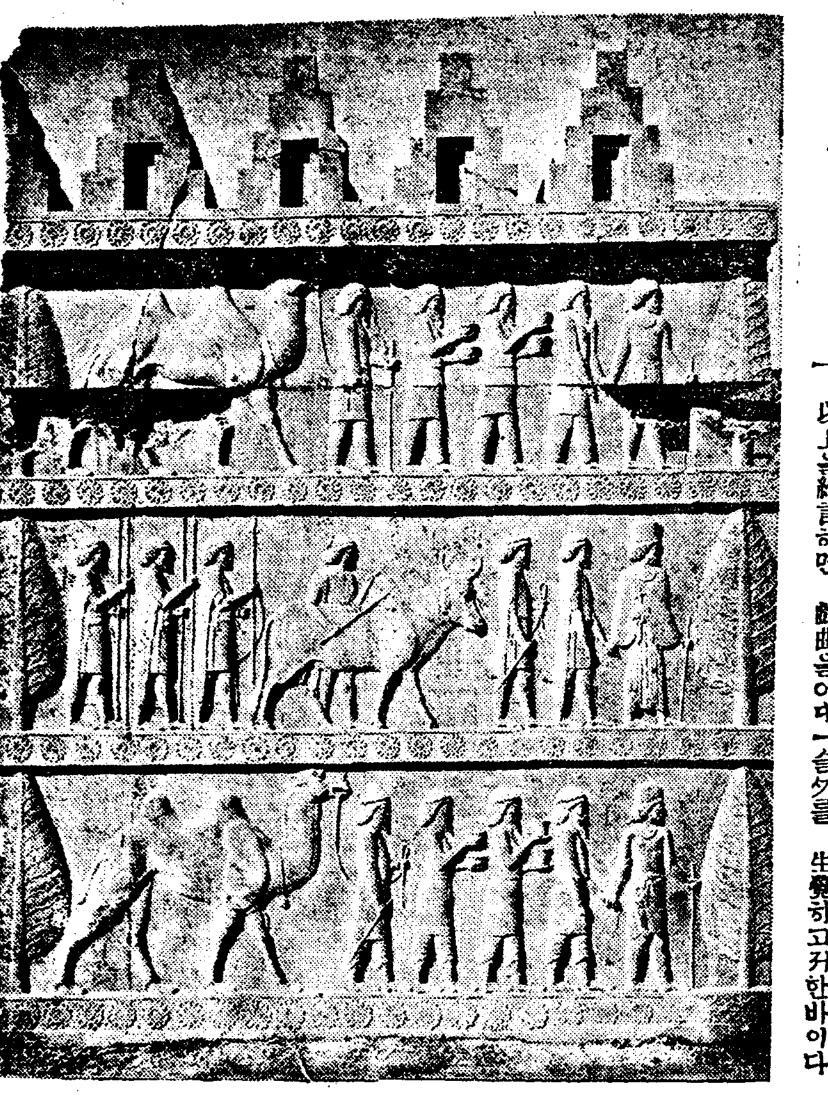

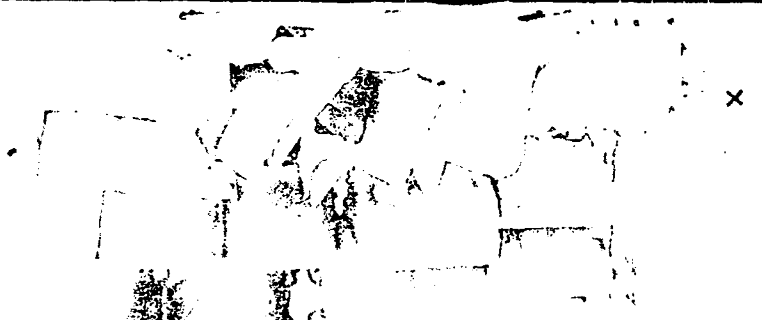

學藝

朝鮮學의 ㅡ國學的研究와 社會學的研究

【上】 金台俊

漢然히 朝鮮學이라고한것은 朝鮮의歷史學、民俗學、宗敎學、美術學、朝鮮語學、朝鮮文學類…을 總括한것으로便宜上이러한題目을假設한것이다 五十年前이나三十年前가트면國學이라고 떠들엇을것을……朝鮮語學에잇어서 周時經先生갓은분이라든지 朝鮮小說演劇運動에잇어서 李人稙先生이라든지 特殊한어른도 업은것은아니엿으나封建社會에서 資本社會에들어가는初期에 반다시擡頭하는國學運動이조선에서는 勃興할機運에到達하기도前에 政治的××을當하엿다 高度의資本主義文明은 加速度的으로輸入되여오고 爛熟한黃金文明의 表面的極樂國에 陶醉한智識靑年들은個性에눈을뜨기시작하며 戀愛道德이니 四民平等이니 人道正義니하면서 코큰洋人의것이면效顰하기를吝치아니하야 自我를忘却하게까지되엿다 勿論政治的××도 잇엇겟지만國學 國故를찻으며 國魂을喚起하랴고도아니하고 또하라고하여도할수가업엇다

×

그러나 이러한泰平時代도 即時살아졋다 그들은 結局무슨事業을하엿으며 將次 어떠케濟世安民할수가잇스며 大衆을爲하야얼마나 福利를줄수가잇겟느냐? 나는所謂 그名士의大部分에接할적마다 늣기는것이그들이意氣도잇고才慧도잇고熱도잇스면서도 時勢의洞察力이不足하지아니한가를 疑心한다말하자면 認識力이좀 不足되지아니한가하는것이다

己未以後의 社會的情勢는얼마나 急激히變化하엿는가? 高度로强化된 資本主義經濟組織의××으로 부터생기는××階級의困窮과不安에 當面함으로써 世界的連絡을밧는 階級意識의萌芽게서 發展 濃熟하여나가는同時에 世界的으로××과××을하여나가는것이 아닌가? 날마다二面三面의新聞記事에 報導하여주는 階級的××과그××을 무어라고 보는가? 알고도默殺이냐? 獨善的이냐? 나배붊으니 天下사람이야아무러케되든지 나는몰은다는主義냐ㅡ그主義로서야救世的志士는커녕 馬脚만露出식히쎈이리라

×

그럼에不拘하고朝鮮의宗敎家들은宗敎의眞理와宗敎의永遠的價値를말하고自己네의 經典은回回徒의코ㅡ란처럼億千年變치안는神聖不可犯할것으로 밋는다 그러나 브라만三國時代사람들은 原始人의밋는原始宗敎薩滿神敎를 밋지아니하고 高麗人은三國時代사람의狂信하든佛敎를疑惑하기始作하며 李朝末葉에는 그×敎도消滅되고그××敎도 ××的悲運에바지지안엇는가? 모든것은 時代的産物이다 西洋에基×敎가近來에現代人欺瞞에 腐心하야 糊塗的修正을부처업시 하여오는것과갓치 朝鮮의天道敎 普天敎其他 무슨敎……等 幽靈敎들이만이잇서서 貧民의膏血을××하고잇지만 이러한團體들征服하려든 運動이 昨今에猛烈하여오는것도 水之就下와맛치한가지自然의趨勢라고 할것이며 이趨勢를人工的으로逆制코저하려거든 東海水를 실어올려다가 白頭山꼭대기에 부어라

今春 戲曲界展望 【二】

柳致眞

以上에 내가말한것은우리의創作을 반드시旣成舞臺와連結시키자는것이 그本意의全部가안이다 내가希望하려는것은우리의創作에잇서서 좀더舞臺的인實際要素를 注入하자는것이다 우리의創作하는機能을『舞臺』에다두고 그發表를될수잇는대로舞臺를 通하도록하자는것이다 (여긔서『舞臺』란 決코劇場의舞臺를 말하는것이아니오 아모데나演劇을上場할수잇는場所를 말하는것이다)

以上을約言하면 戲曲을어때까지라도『舞臺』와 提携시키자는것이다 그러치안흐면조흔戲曲의 産出을到底히바랄수업는까닭이다

여긔서 이런問題가論爲된것은 너무도새삼스러운感을준다 내가오늘 新春以來의戲曲을通讀하야보고 그全部에서늣긴缺陷이 이問題에起因되기때문에 새삼스러우나마 이問題를한번더摘示하야 엇더케하여야우리의戲曲舞臺에 가까히하며舞臺와戲曲과의 接近을圖謀할수잇슬까를 生覺하고커한바이다

×

新春以後로 發表된戲曲은三新聞의當選物外에 立民作慰藉料三千圓也(文學라입스第一號) 林唯作 狂女(新東亞正月號)申不出作梁山刀(三千里二月號)蔡萬植作曹操(新東亞三月號) 李石薰作 그들兄弟(第一線三月號) 南又薰作일홈업는죽엄(第一線三月號)李無影作反逆者(文學라입스二月號) 李箕永作人神敎主(新階段三四月號)의八篇이며그中에서 最後의一篇(李箕永作人神敎主)를 두고서는 모다上演時間 十五分을넘지못할極히짜른 斷片쎈이다 大部分이그內容과形式에잇서서 急造의裏服과갓치 無整頓하야 보는바ㅡ의なぐり書き에 지나지못한 感이잇다

立民作 慰藉料三千圓也(文學라입스第一號所載)는 그中에 만흔削除가잇고 그리고作者가附記한 바와가티時間關係上 推敲가 充分치못하엿다고하엿슴으로 이로써이作者의實力을論斷할수는업스나 이作品은 마치女工들의 無邪氣한餘興으로 使用되엿스면 조흘듯한 그런無邪氣한作品이다ㅡ老勞働者가 工場에서 일하다가 몸을 다처서 工場主에게慰藉料를 請求하엿는데 그工場主는 쉬게 應치안는다 그는결보고 그工場主의 떠남은警官으로 變裝하야 그아버지를 威脅한다 그리하야 慰藉料三千圓을 支拂케하는것이다 이것은氏의『喜劇制作』의한試驗으로쓴것이라한다 그러나 이作品이 얼굴을가리고아웅하는 式의 餘興物에 쓰친견은 遺感이다

南又薰作일홈업는죽엄(第一線三月號所載)은無智한 ×官과 借鬼때문에 뒤밀여다니는滿洲의조선農民을 그린것이다 이作品은 그取題를新聞記事에서 求하얏다는데 그素材의너무나 劇的인것이 劇으로서의作品을오히려 粗雜하게만드러버리고마랏다

事件의너무 劇的인것에홀려서 素材를整理못한 作品으로서가장 粗惡한例는 新東亞의當選戲曲『赤旗』를 휘두르는狂才』를들수잇다 實로이런作品을採用한것은 當選作品의레벨을 低下시키는 一助박게 안되는것이라하겟다

李石薰作그들兄弟(第一線三月號所載)는有閑靑年 紳士의不倫한 據慾生活을 暴露한것인데 各性格의 心理展開가不自然스러웟다

蔡萬植作(曹操)는 赤壁大戰에關羽가 華容道에서曹操를노하버리는 事實을못자바써다이作品의始作으로보면 相當히이야기가延長될것갓흔데 못치意外에 짤려서꽁지빠진새갓치되야서作品의 面目을세우지못햇다그럼으로 이作品의終幕의쓰테 諸葛의입을빌어말하는『풍진은曹操가 일으킨것이안입니다天下가 크게밧귈機運에이르고그리되자니 世上이어지럽고 世上이어지러움에 曹操가든간물이생겨나는것임니다』라는氏의唯物觀的 解說은全作品과아모어울님이업는동안에 쏫나버렷다

李箕永作人神敎主(新階段所載)는三場으로 되얏는데新階段에서 問題된天道敎某事件과關聯되야制作된것갓다 敎主의私生活과 宗敎的美名아래서農民들을 ××하는敎會內幕을만화的으로嘲笑하야바렷다

이作品은 氏의力作에는屬치못할는진 모르나新春來의凶作의戲曲界에서는 오히려佳作便에너허도 조흘듯하다第一場에서는溫泉族舘에서의 敎主楊雄의음탕한生活을그리고第二場에서다난그의僞善的放蕩을 暴露하얏다이두가지의暴露를 第三場에와서 離婚當한楊雄의前妻를登場시켜서 合理的으로 事實化시켯다 萬一 이前妻가여긔(第三場)에서 登場하지안햇드라면 前二場面은 各各獨立된두場面의 獨立에지나지못햇슬것을 彼女(前妻)는 참으로適當한機會에 나타나서『反人神敎主』를爲하야어事件을잘收拾하야두엇다

그러나 第三場의쓰테 敎人들이 敎主楊雄의應接室에서그러케 誇張하야우는것은『反人神敎主』를爲하야너무나억울한笑劇이안일싸?

以上에 나는 旣成作家(語弊가잇스면容恕)의 글쓰는이들의 作品을一瞥하야나왓다 보는바에 그들은自己의文筆에安易함인지 우리를首肯시킴만한 한篇의努力을 남겨두지안햇다 그中에서도 좀낫다는前述의『人神敎主』도 그러케잘된便은안이다

그러나 우리의先生은 新人의 가운데서 나오는법으로今春의 各新聞當選戲曲의 레벨은 斷然躍進을 壓倒하얏다 朝鮮日報當選의 李三靑作『카페의 犬儒學派』도 그러커니와 東亞日報當選의李曙鄕作『堤坊을넘은곳』에 이르러서는旣成新進을凌駕하고 斷然 누고을占하는것이라고 보겟다

이作品은 堤坊의하구석에서 蠢動하는 웅집生活을그린 一幅의 生活스켓취에 지나지못한다

그러나 그中에는 너무도참담한 現實의 修羅場이 表示되얏다 살라는者의 最後의發惡이 如實히도 『론타즈』當한것이다

이劇中 人物들은 人情이고 무엇이고 그런微溫的인『쎈틱』에 巡逡하지안는다 그들은조그마한 利害相關에 서슬이싯퍼렇게 싸우고 고함치고 울고 헤맨다

子息은 病든老母를컨대하고 경멸하야 마참내 自殺하게만들고그리고 살기를위해서는自己몃속에서난 窒子息을 파라먹고 마음에업는 同盟파業의쌔기는도된다 이런것으로無智와 軋轢이 우리의生活의全幅을 支配하고잇다는것을 보여준것이다

이作品에는 이러다는『스토리를세우지안햇다 마티走馬燈과가티 回轉하는 現實에서 하폰의그림을스켓취하드시『갓는』하얏슬뿐이다

上演時間 三十分박게안될이劇에動員되는 舞臺人物은近二十名의 多數를헤인다하야이人物의 出沒이大端히 煩雜하다

그러나 作者는 이煩然한中에서라도 거긔에 舞臺의抑揚을일치안흐랴고 매우 努力한흔적을보엿다 하야 거리에다『눈물』과 『웃음』을 妙하게交錯하려하얏다

그러나 그가들 努力에도不拘하고 이作品의 欠點은亦是이人物配置의 雜蹐한데잇다하겟다

우리가 이作品의 上演을본다면 한二十分間의上演時間에五六次의 싸홈을 구경하여야할것이다

이와가티 粗雜한 感情을설새업시 反復시키는것은 보는사람으로하야곰 그들의 精神을集中시킬 겨를을 주지안흘것이다 이것이 큰欠點이다

即 이作品의『動』에『하ㅡ모니』하는『靜』이 不足하다하는것이다 그리고 이作品의 最大欠點은 너무나『그로테스크』한 人物(취정군, 미치광이, 金행행이等等)을 羿하야 作品이가지는 現實性을 削減한恨이잇는것이라하겟다

以上으로서 펜을 노켓는데 申不出作『梁山刀』及 李無影作『反逆者』는 찬줄이 그作品을어더읽지못하야 言及치못하는三戲것이 憾遺이다 (끗)

祝賀 朝鮮日報革新 尹致昊

敎授.講師打令

普成專門篇 【四】

C記者

商科科長 金永柱氏

金永柱氏는 故鄕은 江原道寧越、일즉이 東京商科大學의前身인 東京高商을 마추고一九二〇年、지금으로부터 十三年前에 普成專門(그當時는普成法科商業學校) 에와서 지금까지잇는『후루카부』敎授다『후루카부』라고하면 나이도만흔것갓치생각되나 氏는 今年이三十九歲의壯年敎授 눈에는精氣가잇고 몸에는 비틀이업다 一見보기에學者라는것보다 이런말이잇을지도모르나 政治家的事務家 精力家 實業家……어떠한感을주는바이다

『先生은 요새어떤冊을 보십니까?』

『마터보는 學科에 關한것을 만히보게되지오』

◇…………◇

氏가마는學科는 商業定義貨幣論 商業簿記 實買論等。

『特히研究하시는方面에關해서 요새새로히 보시는冊은?』

『이것저것 좋니다마는 ……공부는 別로만히못합니다 學校의여러가지事務를마타보게되엿後로는 學校時間도한週日에 여섯時間으로……』

學問을 敎授함에만아니라 學問을研究하는 敎授로서 한週日에여섯時間은決코적은時間은아이다 學者로서의爾益만히안본다고하는것은 學者의謙讓일것이나 여섯時間을擔任하고 學校事務를보자면 여간한精力家가아니고는 어려운일이다

◇………◇

氏는普成專門의 敎務主任의일을보다가 科長制가생기는同時에 商科科長이되고 이번四月에다시專務理事의一員이되어서書專의專務關係는勿論 財務關係에도關係하는 重任을맛게되엿다 氏는 일을하는데 公平無私하고 일을하는데誠心誠意로 남의일이라도 自己일가티하고 일에明瞭하야서 敎師에서 敎科書를쓰는 경우에는그것까지라고한會計者나 學生시 다가르키준다고하야 學生들은 氏의『비지네스라이크』한點에 大敬歎不挾인모양。 氏는 商科科長과 事務理事가된以後로는 一層大小事에 周到綿密하고 敎授時間가튼것이라도 時計와가티 一分도어기지안홀려고 努力한다고 眞實한學生間의大好評이다

◇………◇

氏는 敎當에서또는敎當外에서별로말이업다한다 말이업는싸닭에홍도업는모양이나商科學生들 珠算盤을 노아가지고科長先生은 勤儉貯蓄하야 놈려가도菓子를 만히 사오지안는다고大不評 (忘言多謝)

쇼ㅡ지·세인츠베리

ㅡ英文學의現狀其四ㅡ

崔載瑞

『쇼지·쎄인츠베리』 가다부린』大學英文學敎授를 辭任하야『바ㅡ스』에隱退한지 벌서二十年이요 倫敦의쟈나리즘을떠난지거진四十年이다 近來에그는 그의著述을通하야世人과交涉하야왓슬쌔름이다 따라서그의死亡은英國新聞雜誌界에도別般衝動을주지안은模樣이다 그러나外國文學 特히英文學研究에關心을두는사람으로서는 가만히지볼수업는事實이다

그는 一八四五年英國『사잠푸톤』에出生하야『옥스포ㅡ드킹스카리지』에教育을바덧다。 一八六八年부터 七六年까지그는學校敎師를지내고 그後一時倫敦에進出하야 新聞雜誌에精力旺盛한論評의붓을들엇다 그가名聲을것은『다부린』大學英文學講座를맛흔것은 一八九五年부터一九一五年까지엿다 그가敎授의後補者로잇슬때 社會ㅡ部分에서는그가 當時敗頹雜誌『세로ㅡ북』에술에關한鑑賞論文을썻다는理由로 反對하엿다는것도 그의一面을말하는挿話가되얏다

體大하고屈强한 몸을색카만外套에묵거지우리고 角帽를쓰大한머리를숙이고 손에洋傘을쥐고 몬지만은다부린의바람과맛서서 大學街道를것는쎄인츠베리를본學生 들은古代 아테네』의소크라테스』를想像하엿슬것이다 그는嚴格하고또여한얼골에도 不拘하고弟子들에게對하야特別히 仁慈하얏다한다

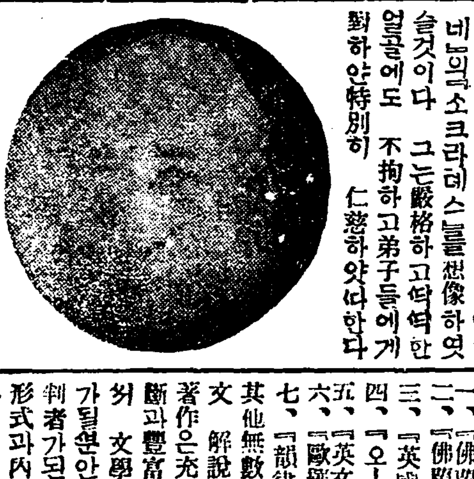

그의生活은極度로 質素하야검컴한獨居암에 山덤이갓흔冊이싸여잇는것이그의 代表的一面이다그는『ㄹ』는時代에 講演旅行으로『부리타니』에간外에는故國을一步도떠나지안엇다 이러하야그는그의 六十年의努作을文學硏究에밧첫다 그런만안어라그는音樂의도劇場에도 아모趣味를갓지안엇다 그는그가直接批評하는作家에 낫하나지안는以上한번도 다른藝術을論評치안엇다 그는文學을다른姉妹藝術로부터너무도 嚴重히分離하얏다는非難을방으리만큼 文學研究에集中하엿엇다 이六十年間勤勞의結果는菊版으로하야근百卷에갓가운文學書의遺産이다

그의著作은全部너무도專門에關하는것이기째문에 이곳에는重要한것의書名만을 列擧하랴고한다 또書名만보아도그內容을짐작할수잇슬것이다

一、『佛蘭西小說史』
二、『佛蘭西文學史』
三、『英國小說史』
四、『오ㅡ가스탄人의平和』
五、『英文學史』
六、『歐羅巴文藝批評史』
七、『韻律史』

其他無數한散詩文編纂 論文序文 解說 解釋等이잇다이모든著作은充分한智識과 的確한判斷과豐富한引用과힘잇는文體로서 文學研究者의地圖와案內로가될뿐안이라 解說者이고또批判者가된다 그의數만은著作이形式과內容에잇서 千差萬別이나 한가지主目的에統一되여잇다 이統一된目的 即그의一生을通한文學的勞作의 信念과態度에 關하야는그의大著『批評史』卷末에附한總結語 (六一二頁)를引用하자

『文學의發達과 成就가어느程度外지人類에內在的이라함은事實이다 我初부터存在치안는다면 그것을外部로부터刺戟한며야부질업슨일이오 또有害할것이다 그러나元來存在하야잇다면 그것을開發하고洗練할수잇슬것이다 모는境遇에잇서完成하랴면開發하고洗練할必要가잇슬것이다 무엇이나勿論하고훌륭이發達하얏다면 發達그것이偉大한報酬이다ㅡ即人類가가질수잇는最高貴한所有物이다 批評文學이나 批評史(이두가지는 藝術의解說에지나지못한다)의實際的價値는 이發達을助成하고 過去의失敗를指摘하야藝術鑑賞의支障을除去하고또藝術을把握하고 享樂하는正道를가라침에잇다』

그러나『세인츠베리』의愛讀者로서 더욱이言語를달리하는우리들로서 第一困難한것은 그의智識이너무도豐富하야 引用暗示가너무도만은것 따라서그의文體가좀처럼消化할수업는不便이다 이것저것생각하면『세인츠베리』의이름이 더욱더욱世人의記憶에서사라질것이다 그러나文學의숲속에길을일은사람흥은淸冽한샘물을찻는사람에게對하야그는언제든지親切한길잡이가되고고마운老婆가될것이다

波斯古文化

따리우스王 豪華의遺跡

紀元前五二一年으로부터四八五年까지에 東方大帝國波斯에王이되어 西으로希臘과雌雄을다투든 따리우스大帝의遺跡이最近 米國시카고大學探險隊의손으로發見되엇다 寫眞은페르세폴리스에잇는 朝見室의壁畵니 따리우스治下의 二十八個諸侯國에서 貢物을바치는光景을 그린것이다

映光키네마創立

【釜山】 경성『서울키노』에서활동하든김두금(金杜金)김희천(金義天)씨의 여러해동안 일본국에서 연구하여던송주용(宋周龍)씨외에수씨의 조직으로부산영광(映光)키네마사가 창립되엿는데 동사에서는 제일회작품으로『남해의선풍』이라는해양극을촬영준비중이라하며부서는다음과갓다

원작각색、양 파(洋波)
감독 김두금(金杜金)
촬영 손용진(孫勇進)
김희천(金犧天)
송주용(宋周龍)
연출 김계순(金桂順)
외수씨

【사진은동사원일동】

創作 交叉線 【4】

韓雪野

四

ㅡ사ㅡ쎈……인사ㅡ이ㅡ 공장마당아편구석양지쪽에서 여공들이모여 손바당으로테니쓰를치고잇다 왓다갓다 압결음뒷걸음을하는동에 치마가므릅우흐로감겨올나가는것도모르고 안창이단이다ㅡ서로ㅡ원

하고 한사람이 실판실판다 여공들이 하나씩둘씩잔다롭질을하며 모여든다

『생、생、생ㅡ!스세르ㅡ 다운번』

『잘한다 잘한다』

ㅡ원ㅡ쓰리

『얼는 떼여라 시간이된다』

손벽소리가 짝그르난다

ㅡ쥬ㅡ쓰 에게인ㅡ

『스、스마싱은너어려ㅡ』

『올ㅡ예임、올ㅡ예임』

ㅡ예임、셋ㅡ

『참말 얘 재선이가 병이심해서 병원으로갓대』

우ㅡ물컨들어쌓ㅡ들갑으라한다며 가엾은듯이고개를까웃한다

『참말?……어케?』

영숙이도못처놈나는상이엇다

『밥서 사오일컨이래』

『아이고 엇지면……그러케트튼하든사람이……』

『이케 피가막나오는데『엄마』영숙은 눈쌀를찝흐렷다 그리나가볍안간생각나는듯이

『그ㅁ 얘 참 은순이가차자가봐다듸?』

하고매우궁금한듯이물어보앗다

『피ㅡ기년이차자가 지금감독하고 죽자사자하는판인데』

『죽일년이로구나 글세 다죽어가는정상을생각한들 그럴노리가잇니』

『도적놈보고 인사불정이라는심이지……여간깸찬녀이아니란다 글세말이낫스니말이나만 나하고도 공연히들려서맛나기만하면 붉으락푸르락하고조애질을한단다』

『철순은은순의동생하고 조아한다고?』영숙는 호기심이뜬듯이 약간 놀리는표정으로봉히를보앗다

『글세나도모르지』

봉이는 몹시패심한듯이 이마를ㄱ 놀게떨엇다

『참막철순이는몸이튼튼하니?』

『앤 넨들 너와맛찬가지지엇더케알아낼수가잇니』

『면회도 한번안가봣서?』

『가기만하면 당장 미역국이다……언제가 요전에한번 가티잇다가나온사람의말을들으니귀가먹엇다드라』

『귀가?』『그래!ㅡ』

『요년! 모른다면서 곳잘아는구나……만나구십지?』

영숙은 봉이의손을꼭쥐어주엇다。

『앤 그까짓건 모르겟다만…얼는나오기나햇스면조켓다』

『썩먹고 알먹고하는심이게』

『글세 철순이가 나와만봐라은순이년는당장『곤냐구』가되고말테니……』

『참말 철순이가나와서 그런사정을죄다알게되면 엇질가? 아마 몹시분해할걸』

『분해만해……죽는다죽어 고년은……』

『그러면 재선이가씨원해할걸아마……』

『재선이보다 내가더고사해하겟다』

봉이의얼굴에는 몹시기다려하는애뜻한 그림자가서리윗다 그리며 은순일꼬 영으로신음하는재선의청경이 다시금머리에그리여것다『사랑의인정이란 원수란말이올르다 재선이는말로는 그런내색을안내여도속으로는 아직도은순이를잇지못하는모양이드래……그소리를들으니 가슴이엇더케빙그르도는지……』

『그러기에 우리처럼……』

하고 영숙은말을맷지못하고 살작우슴을띄인다

『요년아우리처럼이다무어냐』

『얜 누가엇잿니 난 참말백지란다 호호호……』

『말마라 비호처이 내주머니안에잇다촌무엇이장수를쳐다구아니먹은최부살가티 시침을쏙따구는……ㅡ그래 공장안에서문을테도조느니?』

『참발 업다 업서』

영숙은 고개를싸다싸닥하며흔들리는우숨집을한잔숨팁니수으로는아모일이업는체하면서도흐으로는 봉히가자기네의쌔소식를잘알아주넛스면하는 야릇한생각에 그는붓들여잇섯다

林巨正傳 (78)

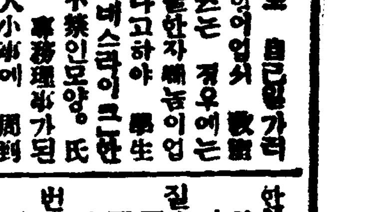

洪碧初 作
舞兒 畵

곽오주 二의六

강가의외가는 성이 변가니 갈려울의대성이라 일가는 만흐나 강가의외삼촌대에와서 사오대 독자로 나려와서 강근지친이 업섯다 죽은사람중에 중에 령감은 아들들이 스나 아즉다 어리고 아우는동히소생이업는까닭에 집에남어잇슨 형데의식구가 두녀편네와 두어린아히뿐이엇다 두녀편네는 사내들이 례사산양질하려간줄로만 너기고 해질물에부터 도라오기를 기다리기시작하얏다 해가저 엉금이되고 엉금이지나 밤이된때 굴ㅅ집사나운 맛동서가

『나는 잘나네 자네도 고만기다리고 가서자게』

하고 볼메인소리로 말하는데 손아랫동서가 새춤하고잇스니 다시

『무슨놈의산양을 밤ㅅ중까지하겟나 발서는 왓지 노루ㅅ마리나 잡어가지고 아래ㅅ말와서 술먹는게지』

하고 엇골을휘번덕거리며 말하얏다

『그럴가요 그러키나하면 조켓서요』

『조키는 무에조흔가 사람이 기다리느라고 눈이싸지는건 생각안코 배가맹꽁이가되되도록 처먹고잇는물을생각해 보게』

『우리는 어듸술이나먹어요』

『아랫말아재에게 줘어 지내는위인들이니까 술먹는사람이나 술안먹는사람이나 다가티못살힌게지』

『달은놈이나 엄슬가요』

『무슨 달은일 호랑이에게해물녀들 갓슴싸』

『아래ㅅ말 종안가보십라오』

『허셕기 어더먹으련』

『참말왓나 가보잔말이지요』

『자네나 가보고오게』

『캄캄한데니혼자어덧케가요』

『그럼 이밤중에 애들을 처겨업고 가잔말인가 나는못가겟네』

이쌔 컷먹이 어린아히가울엇다

『자네도 고만두게 잇다들오거든 한바탕해볼생각이나하게 사람이 너무 고아도못쓰』

맛동서는 손아랫동서를 가르치듯이 말하고 곳 우는아히를 쉬고누엇다 자근동서는 단채에잇는 자긔방으로 나려와서 밤이깁도록 사내오기를 기다리고 안젓섯다 컨날밤에 사내가 자긔를보고

『래일새벽에는 우리형제가아랫말평넘남매하구 가치 산양을 나갈텐데』

하고 말을하다가 갑작이

『고만두어라』

하고 말을 끈허서 자긔ㅅ

『무어요』

하고 물은즉

『애를 좀 태워주려다가 봄상해서 고만두어』

하고 곳 실업슨자란으로 자긔의말을 막아서 다시채처뭇지못하고 고만둔일이잇섯다 사내가『나갈테데』하고 무슨말을하랴다가 말엇든가 그말을붓들어둔까닭에 모든걱정스러운생각이 나는것가려서 자긔가채처뭇지못한것을못내 분하게너기엇다 약한녀편네가웃업시나오는 걱정스러운생각을눌르지못하고 골치를앓키시작하야 오늘은채 자리에쓸어저서 알는것도아니고 자는것도아닌 모양으로방을지내든쓰테

『여보게 신배쓸댁』

맛동서의 불르는소리를 귀ㅅ결에듯고 깜짝놀라 닐어나서 람문을 열어보니 맛동서가마당에나와 서잇섯다

『아메말에 봄이낫네버가 가보고올테니 자네안방에 좀올라와잇게』

컨가트면ㆍ선뜻 『비늘하고 대다할것이데 어재 혼사남어잇가 밤에 실혀서 자근동서는

『형님 나도 가볼테요』

하고 마당으로 쪼차나왓다

『어린것들만 내버려두고 가치가잔말이가』

『형님 집에기시요』

『자네가튼 약한사람은 물니는데 가루거치기만하네 잔말말고 집에잇게』

『실여요』

큰동서가 골이나서 방으로쑥두루 들어갓다 자근동서는아랫말에도 나려가지안코 또아랫방에도 들어가지안코 큰동서가 도거라하고 쑤짓는됫말을 귀밧그로 들으면서 마당에서 서성거리엇다 멀리보이든 환한불빗이 업서진뒤일가ㅅ집 젊은사람하나가 숨이 턱에닷게 뛰어와서 남편형뎨가 고모부집에서자다가불에타죽은사연을 말하야주엇다 큰동서가 이말을 듯고

『애구 그게 무슨소리냐』

하고 곳 아랫말로 뛰어나려오는데 자근동서는 정신업시 그뒤를 쏫아서 업드러지며 꼭그라지며 쪼차왓다 큰동서는 여러사람들잇는데 와서 펄석 쌍에주저안저서 손싸닥으로 쌍싸닥을 치면서

『애구 지구』

하고 통곡하는데 자근동서는 쓸어지는몸을 가누라고애를 쓰다가 쓸어지며 꼿꼬함하얏다